



Región de Murcia
Consejería de Salud

NOTIFICACIONES DE SOSPECHAS ENFERMEDADES PROFESIONALES

BOLETÍN EPIDEMIOOLÓGICO PRIMER SEMESTRE DE 2019:

PRINCIPALES RESULTADOS

REGIÓN DE MURCIA



Región de Murcia
Consejería de Salud

Dirección General de Planificación,
Investigación, Farmacia y Atención al Ciudadano

Subdirección General de Atención al Ciudadano,
Ordenación e Inspección Sanitaria

Informe elaborado por:

Josefa María Egea García. Inspectora Médica.

Isabel Zaragoza Murcia. Enfermera Subinspectora.

Subdirección General de Atención al Ciudadano, Ordenación e Inspección Sanitaria.



ÍNDICE

1.	<i>INTRODUCCIÓN</i>	<i>Pág. 3</i>
2.	<i>VALORES ABSOLUTOS</i>	<i>Pág. 4</i>
3.	<i>TASAS Y PORCENTAJES</i>	<i>Pág. 11</i>

ANEXO: Datos de interconsulta y respuesta por Mutua.



INTRODUCCIÓN

El presente boletín refleja los datos de las notificaciones de sospechas de enfermedades profesionales (EP) realizadas por los facultativos de atención primaria del Servicio Murciano de Salud (SMS) correspondientes a las nueve áreas de salud.

El protocolo regional de notificaciones de sospechas de EP integra a 895 facultativos especialistas en medicina de familia y comunitaria del SMS, los cuales atienden a una población trabajadora de 578.527 activos (Fuente: *tarjeta sanitaria; población entre 16 y 65 años*) referida a junio de 2019.

Los indicadores recogidos reflejan el número de casos atendidos en las consultas de atención primaria del SMS durante el primer semestre del año 2019 que, pudiendo cumplir los criterios establecidos en la norma para su consideración como EP, han sido notificados a la Unidad de Seguimiento de Sospechas de Enfermedades Profesionales (USsEP) adscrita a la Subdirección General de Atención al Ciudadano, Ordenación e Inspección Sanitaria de la Consejería de Salud de la Comunidad Autónoma de la Región de Murcia.

De cada notificación de sospecha de EP realizada a través del protocolo implantado en OMI-AP, se hace una valoración técnica por parte de la USsEP, dando traslado a la entidad colaboradora de la Seguridad Social (Mutua) que asume la protección de las contingencias profesionales para su estudio y valoración.



1. VALORES ABSOLUTOS.

Se han recibido un total de 1040 notificaciones por sospechas de EP desde atención primaria, dato similar al del primer semestre del 2018.

En el 97 % de las notificaciones (1004) el trabajador autoriza a la USsEP su estudio y la interconsulta a la Mutua correspondiente.

Se notifican más sospechas de EP en mujeres (58 %) que en hombres. El médico de atención primaria considera en 312 (31 % del total de sospechas de EP notificadas) que precisa un proceso de incapacidad temporal.

Con respecto al primer semestre del 2018, el número de sospechas tramitadas a las Mutuas desde la USsEP se ha incrementado en un 9,42%, hecho que en principio puede indicar un mejor criterio de los facultativos de atención primaria al activar el protocolo de notificación.

Total sospechas EP notificadas por médico de atención primaria: 1040

A. Notificaciones de EP nominales /anónimas:

- Nominales 1004
- Anónimas 36

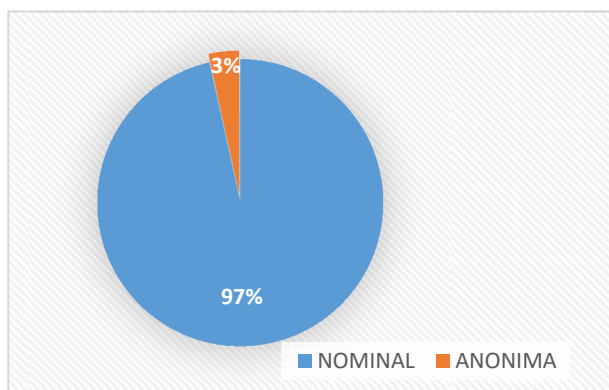

B. Notificaciones de EP con baja y sin baja:

- Sospechas EP con baja 312
- Sospechas EP sin baja 624
- No consta si precisa baja 68

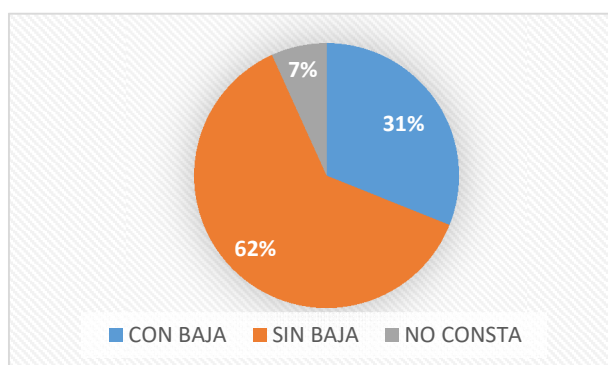



C. Notificaciones de EP por sexo:

- HOMBRE 425
- MUJER 579

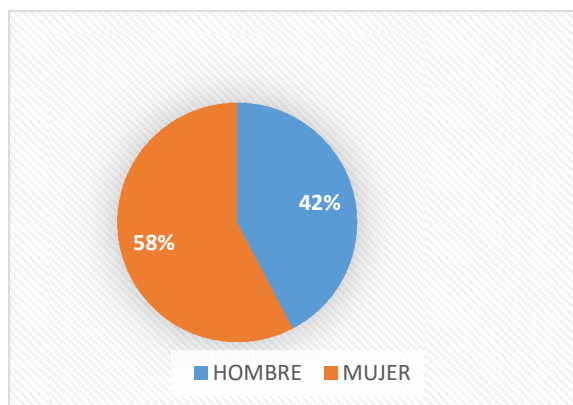

D. Notificaciones de EP por Áreas de Salud:

ÁREA	A 1	A 2	A 3	A 4	A 5	A 6	A 7	A 8	A 9
Nº NOTIFICACIONES	194	212	133	27	19	145	122	94	57
TRAMITADAS	113	106	72	17	11	91	79	54	35
DESCARTADAS	81	106	61	10	8	54	43	40	22
% DESCARTE	41,75	50,0	45,86	37,03	42,10	37,24	35,24	42,55	38,59

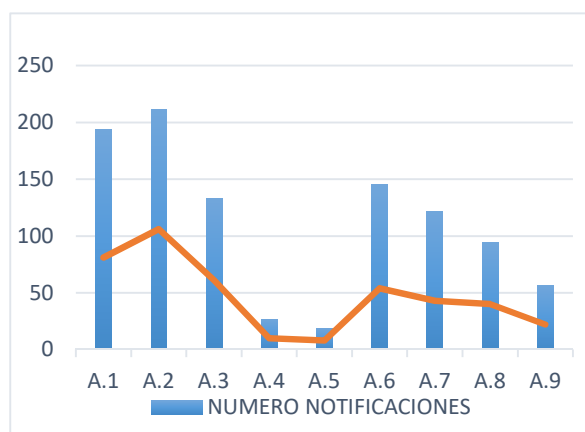
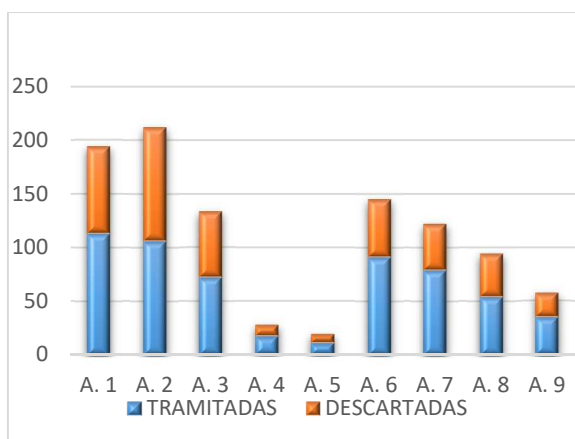



E. Valoración de USsEP de las Sospechas de EP nominales:

- Descartadas desde USsEP 376
- Tramitadas a Mutuas 628

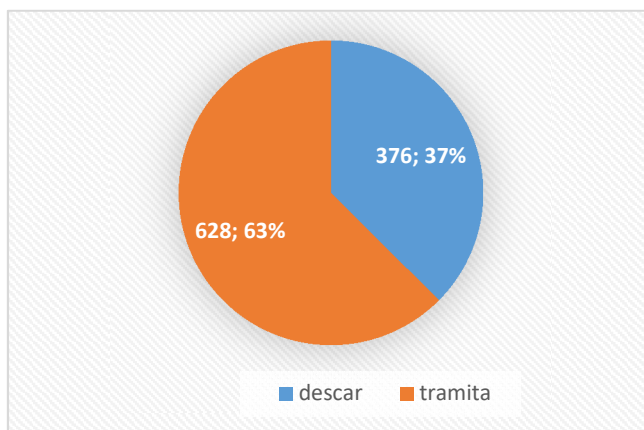

En primer trimestre de 2018 la tramitación a las Mutuas desde la USsEP fue del 55%, en el mismo periodo del 2019 la tramitación ha sido del 63%. Apreciamos un incremento del 9% en el número de sospecha de EP tramitada.

Motivos por los que no se realiza interconsulta a Mutua

Una vez analizadas las notificaciones de sospecha enviadas por los médicos de atención primaria, no realizamos interconsulta a la Mutua en 376 casos. El motivo más frecuente por el que son descartadas es por no cumplir el criterio de exposición laboral, seguido por el incumplimiento de los requisitos legales para declarar la patología notificada como EP.

MOTIVOS		Nº
CRITERIOS DIAGNÓSTICOS		41
CRITERIOS DE EXPOSICIÓN	Temporalidad	33
	No exposición laboral	139
	Factor extralaboral	17
CRITERIO LEGAL	No cobertura CP	17
	Accidente de trabajo	29
	No recogido en anexo I	84
FALTA DE RESPUESTA DEL TRABAJADOR		67

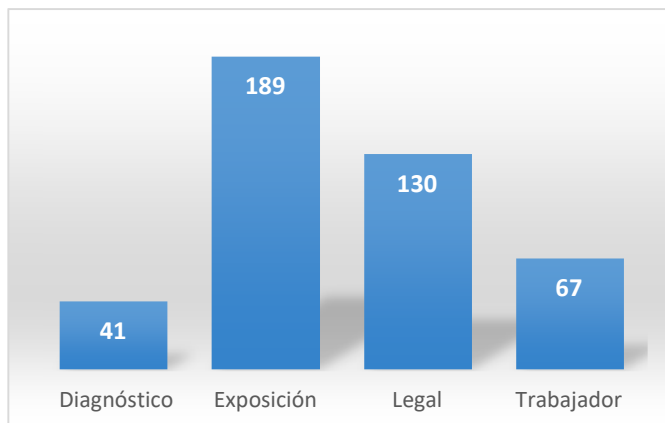



F. Distribución de las sospechas de EP enviadas a Mutua y Empresas Colaboradoras :

MUTUA	TRAMITADAS
ACTIVA MUTUA 2008	7
ASEPEYO	57
EGARSAT	3
EMPRESA COLABORADORA	4
FRATERNIDAD MUPRESA	55
FREMAP	69
IBERMUTUAMUR	266
INTERCOMARCAL	10
M.A.Z.	32
MC MUTUAL	42
MONTAÑESA	10
UMIVALE	58
UNIÓN DE MUTUAS	6
UNIVERSAL	20
TOTAL	639

De las interconsultas realizadas, el 41% ha sido a Ibermutuamur. Hay que tener en cuenta que, según los datos facilitados por el Ministerio de Trabajo y Asuntos Sociales, la población protegida en la Región de Murcia por dicha entidad es del 46% de los trabajadores.

G. Respuesta de las Mutuas a notificación de sospechas de EP:

Durante este semestre hemos recibido un total de 440 respuestas a las interconsultas realizadas. De ellas 146 han sido declaradas EP, 28 se encuentran en estudio y no se asumen como contingencia profesional en 266 casos.

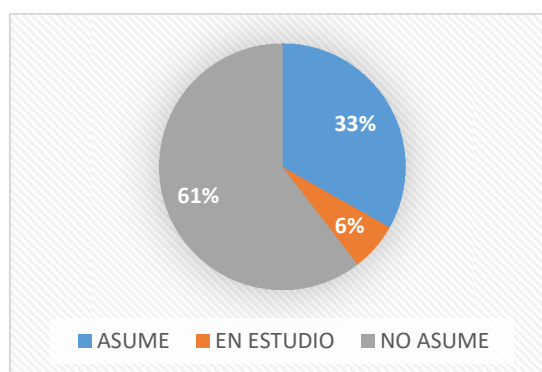
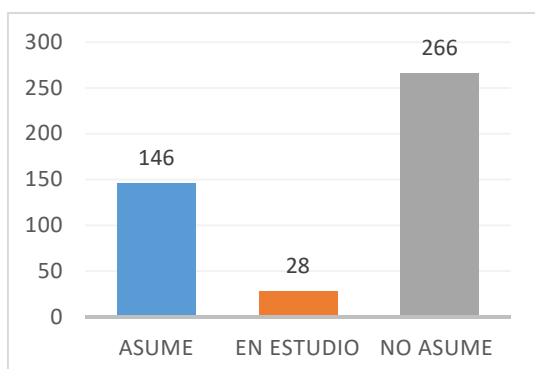

Con respecto al mismo periodo del 2018 se detecta un incremento de un 9% en las declaraciones de enfermedad profesional realizadas por las Mutuas.



Motivos de no aceptación de EP por las Mutuas:

El motivo más frecuente de no aceptación de EP por parte de las Mutuas es el no cumplir dicha sospecha de EP los criterios de exposición, en concreto, esto ocurre en el 40 % de las interconsultas. En el 22 % las Mutuas nos informa que no pueden pronunciarse al no localizar o no asistir el trabajador a la cita programada para su valoración. En el 8 % de las interconsultas de EP realizadas a la Mutua codificamos “sin respuesta” y como contingencia común, al verificar que tras más de 6 meses de realizada la interconsulta no ha habido respuesta de Mutua a la USsEP, ni dicha entidad ha citado al trabajador y/o no hay parte de EP en CEPROSS.

		Nº
CRITERIOS DIAGNÓSTICOS		54
CRITERIOS DE EXPOSICIÓN	Temporalidad	6
	No exposición laboral	84
	Factor extralaboral	12
CRITERIO LEGAL	No cobertura CP	1
	Accidente de trabajo	11
	No recogido en anexo I	3
	ART 3.1 RD 625/2014	7
FALTA DE RESPUESTA DEL TRABAJADOR		57
SIN RESPUESTA DE MUTUA		20

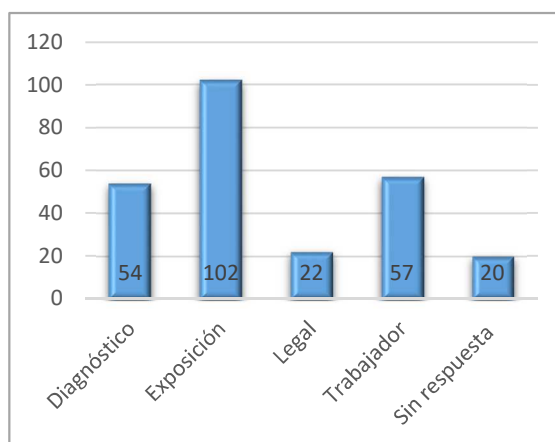

H. Distribución de Respuesta por Mutua y empresa colaboradora:

MUTUA	ASUME	EN ESTUDIO	NO ASUME	TOTAL
ACTIVA MUTUA 2008	1	1	2	4
ASEPEYO	21	1	21	43
EGARSAT	1	-	-	1
FRATERNIDAD MUPRESA	11	-	20	31
FREMAP	3	11	39	53
IBERMUTUAMUR	81	-	110	191
INTERCOMARCAL	1	1	3	5
M.A.Z.	1	-	5	6
MC MUTUAL	3	9	33	45
MONTAÑESA	1	-	6	7
MUTUALIA	-	-	1	1
UMIVALE	19	4	14	37
UNIÓN DE MUTUAS	1	-	1	2
UNIVERSAL	1	-	9	10
EMPRESAS COLABORADORAS	1	1	2	4
Total general	146	28	266	440

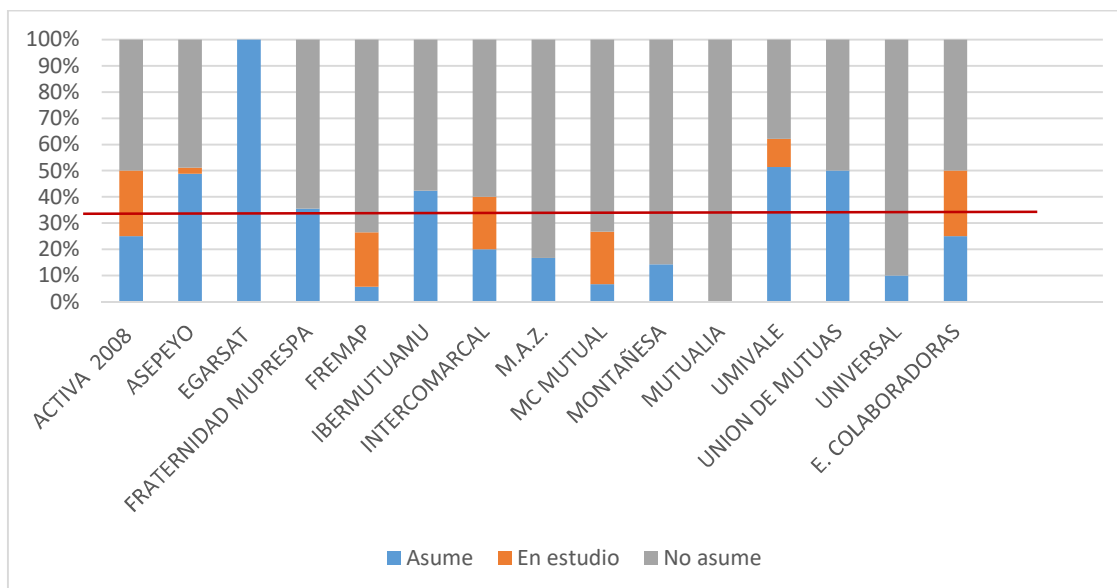

En el 33% de los casos la respuesta de las Mutuas ha sido declarar como EP la patología notificada, existiendo grandes diferencias entre las Mutua en relación a la declaración de EP.

I. Sospecha de EP comunicadas a USsEP según grupo de EP (Anexo I del RD 1299/2006)

Grupo de Enfermedad Profesional –Anexo I del RD 1299/2006		N	%
Grupo 1	Enfermedades profesionales causadas por agentes químicos	3	0,30
Grupo 2	Enfermedades profesionales causadas por agentes físicos	901	92,41
Grupo 3	Enfermedades profesionales causadas por agentes biológicos	2	0,20
Grupo 4	Enfermedades profesionales causadas por inhalación de sustancias y agentes no comprendidos en otros apartados	19	1,94
Grupo 5	Enfermedades profesionales de la piel	50	5,12
Grupo 6	Enfermedades profesionales causadas por agentes carcinógenos	0	0

El 92,41 % de las sospechas de EP corresponde a patologías del Grupo 2.

Destaca la comunicación de las enfermedades osteomusculares. El síndrome del túnel carpiano, la epicondilitis/epitrocleititis y el síndrome del manguito rotador suman el 70 % de todas las notificadas desde atención primaria a la USsEP. En concreto 253 epicondilitis/epitrocleititis, 147 síndromes del manguito rotador y 311 síndromes del túnel carpiano.

Destacar 5 notificaciones de sospecha de EP de patología derivada de la exposición al Amianto.

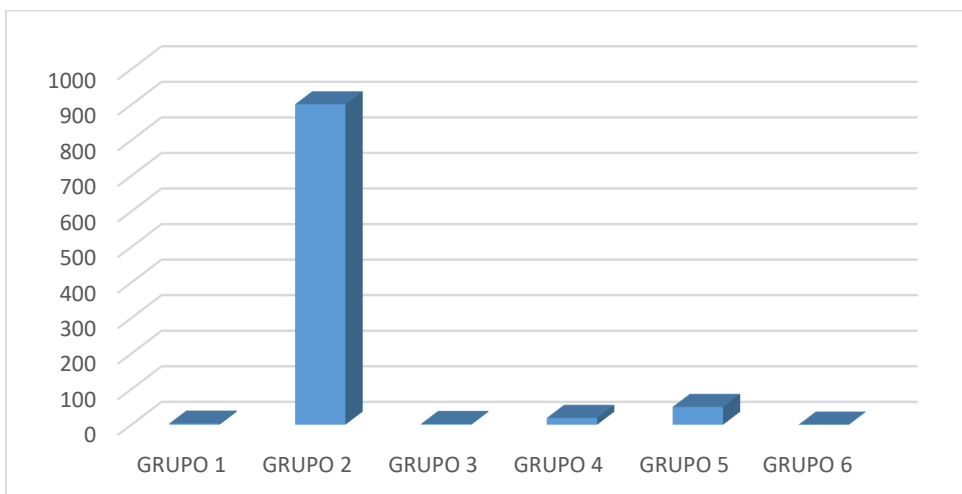

J. **Enfermedades profesionales declaradas por la Mutua según grupo de EP:**

Grupo de Enfermedad Profesional –Anexo I del RD 1299/2006		N	%
Grupo 1	Enfermedades profesionales causadas por agentes químicos	3	2,17
Grupo 2	Enfermedades profesionales causadas por agentes físicos	131	94,92
Grupo 3	Enfermedades profesionales causadas por agentes biológicos	1	0,72
Grupo 4	Enfermedades profesionales causadas por inhalación de sustancias y agentes no comprendidos en otros apartados	1	0,72
Grupo 5	Enfermedades profesionales de la piel	2	1,44
Grupo 6	Enfermedades profesionales causadas por agentes carcinógenos	0	0

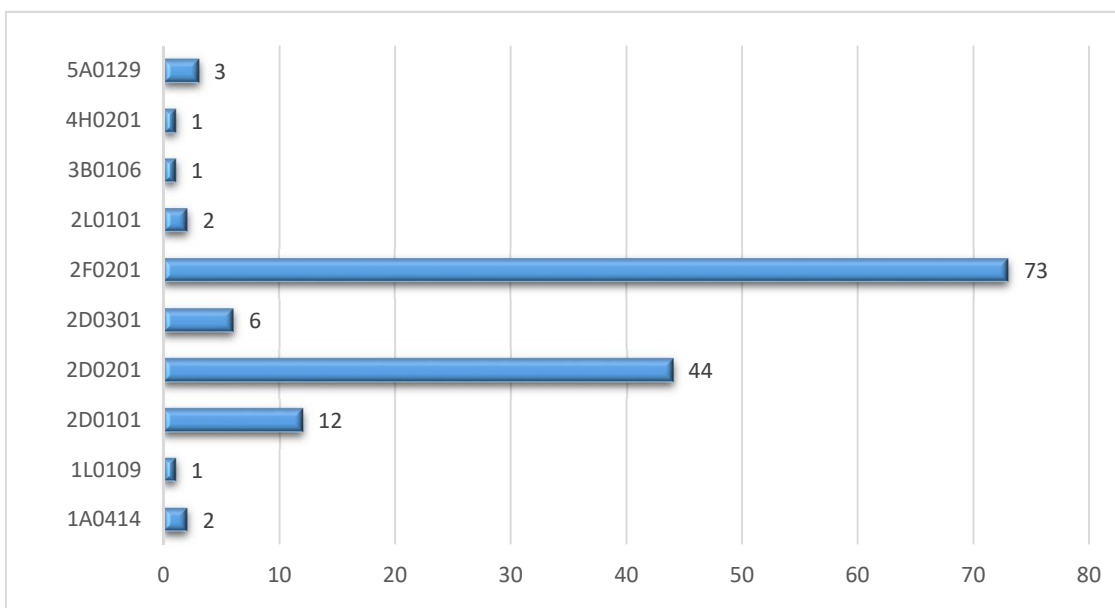



Las EP pertenecientes al Grupo 2 del Anexo I del RD 1299/2006, de 10 de noviembre, son las declaradas con mayor frecuencia, suponen el 94, 92 %. En concreto se han asumido 73 síndromes del túnel carpiano, 44 epicondilitis/epitrocleititis y 12 síndromes del manguito rotador.

2. TASAS Y PORCENTAJES:

A. Tasa de notificaciones de sospecha de EP por Áreas de Salud:

En el primer semestre de 2019 la tasa de notificación en la Región de Murcia ha sido de **177,544**. En la siguiente tabla y gráfica se desglosa por Áreas de Salud.

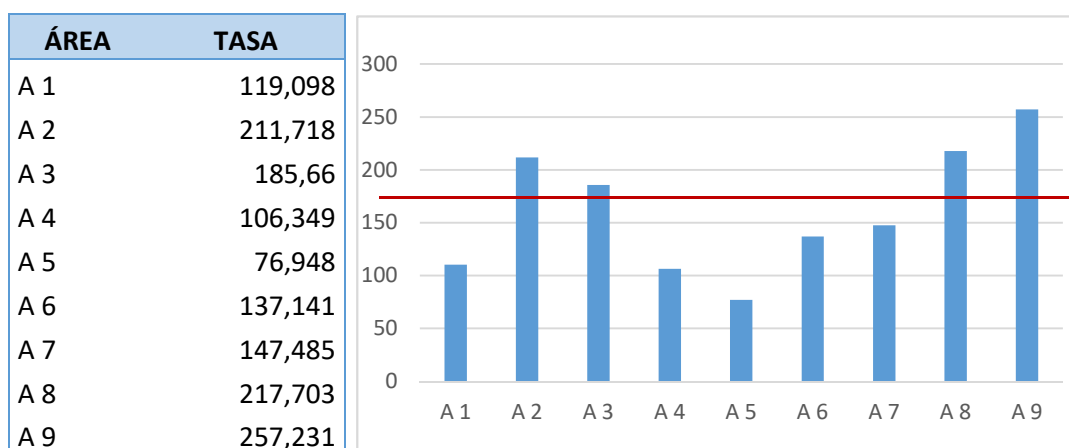

Por encima de la tasa de notificación comunitaria se encuentran las áreas de salud **2, 3, 8 y 9**.

Comparativa 1º semestre 2018/2019:

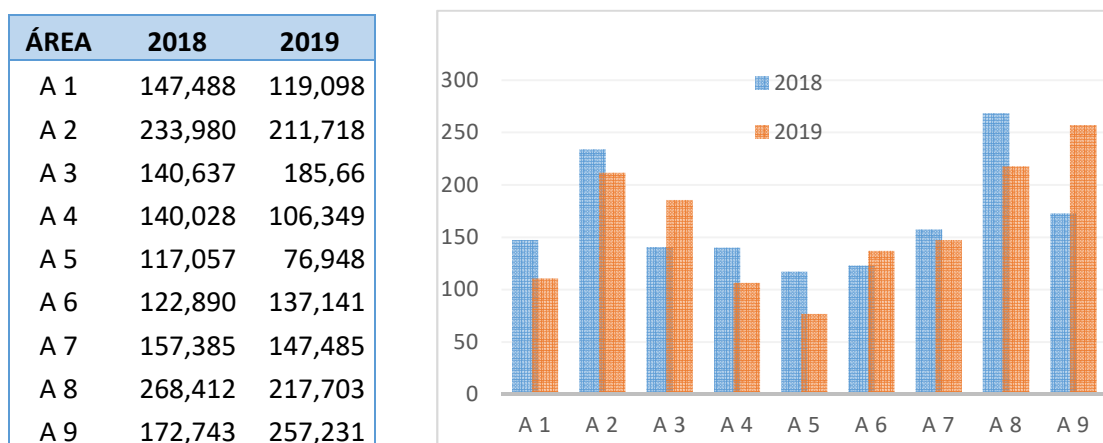



La tasa de sospecha de EP del 1º semestre de 2018 fue de 166,969. Apreciamos en el primer semestre del 2019 un incremento del número de sospechas de EP realizadas por los médicos de atención primaria en relación a los usuarios en activo.

B. Tasa de sospechas de EP tramitadas a Mutua en el primer semestre:

El valor correspondiente a la tasa general de sospechas tramitadas a Mutua durante este semestre en la Región de Murcia es de 108,551.

En la siguiente tabla y gráfica se pueden apreciar los valores correspondientes a las distintas Mutuas en base a su población trabajadora protegida.

MUTUA	TASA
ACTIVA 2008	71,78
ASEPEYO	124,96
EGARSAT	78,22
FRATERNIDAD	121,51
FREMAP	101,73
IBERMUTUAMUR	98,33
INTERCOMARCAL	105,42
M.A.Z.	181,45
MC MUTUAL	94,84
MONTAÑESA	171,99
UMIVALE	155,71
U. MUTUAS	194,36
UNIVERSAL	109,67

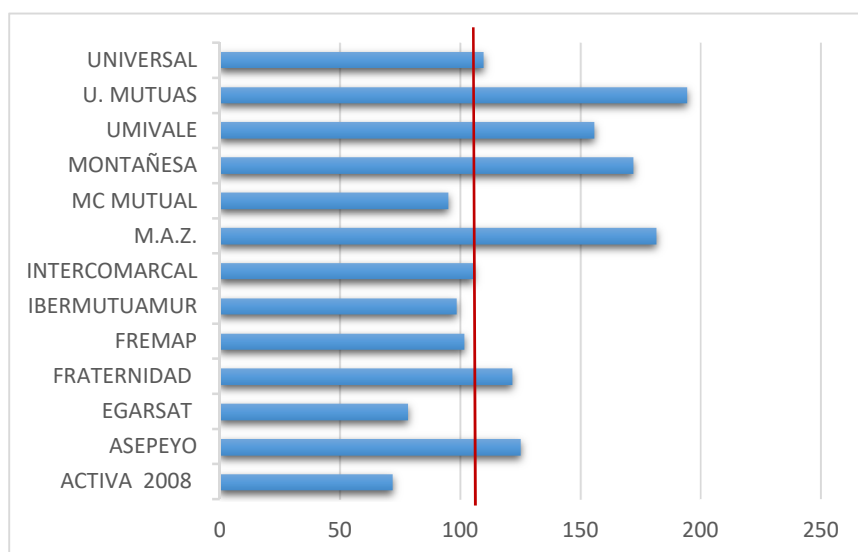

En relación a la población protegida por dichas entidades destacar:

- Por encima de la tasa de la Región se encuentran Unión de Mutuas, MAZ, Mutua Montañesa, Umivale, Asepeyo y Fraternidad.
- Una tasa similar a la regional en Mutua Universal, Mutua Intercomarcal y Fremap.
- Y por debajo Ibermutuamur, MC-Mutual, Egarsat y Activa Mutua 2008.



C. Tasa semestral de EP asumida por mutua:

Dicha tasa tiene un valor de 25,21.

Si tenemos en cuenta que en el primer semestre del año 2018 esta tasa tuvo un valor de 21,80 apreciamos un incremento en el número de EP asumidas por las Mutuas en relación a la población que protegen. A la vista de los datos existe una diferencia de criterio entre Mutuas, oscilando los valores entre 51,01 y 4,42, como puede apreciarse en la siguiente tabla.

	ASUME	POBLACIÓN PROTEGIDA ¹	TASA DE EP
ACTIVA MUTUA 2008	1	9752	10,25
ASEPEYO	21	45614	46,03
EGARSAT	1	3835	26,07
FRATERNIDAD MUPRESPA	11	45261	24,3
FREMAP	3	67824	4,42
IBERMUTUAMU	81	270507	29,94
INTERCOMARCAL	1	9485	10,54
M.A.Z.	1	17635	5,67
MC MUTUAL	3	44284	6,77
MONTAÑESA	1	5814	17,19
MUTUALIA	0	279	0
UMIVALE	19	37247	51,01
UNIÓN DE MUTUAS	1	3087	32,39
UNIVERSAL	1	18235	5,48
Total general	145	578859	25.21

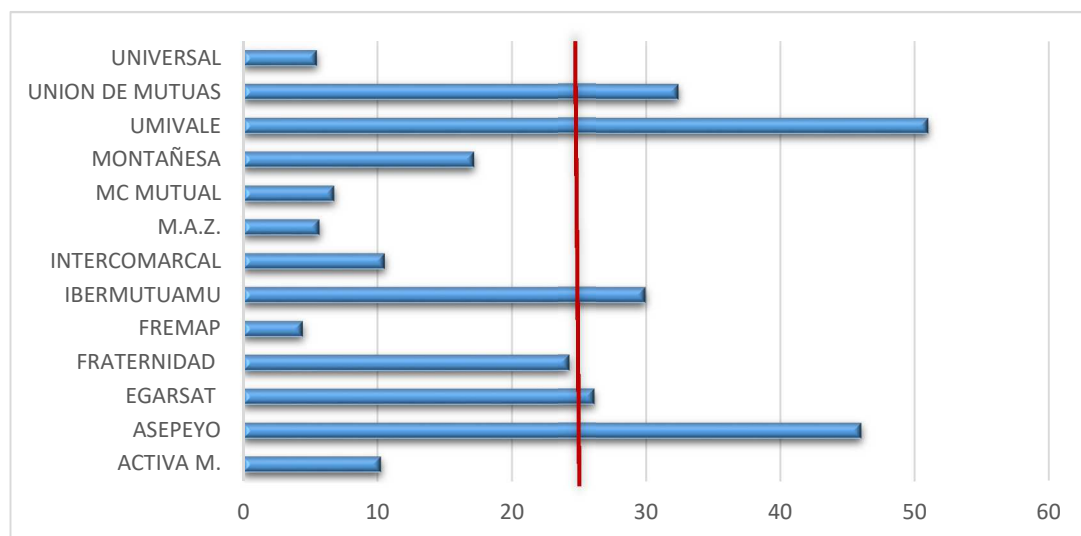

¹ Datos de población protegida por Mutuas colaboradoras de la seguridad Social según el Ministerio de Trabajo y Asuntos Sociales a fecha de 30 de junio de 2019



Región de Murcia
Consejería de Salud

Dirección General de Planificación,
Investigación, Farmacia y Atención al Ciudadano

Subdirección General de Atención al Ciudadano,
Ordenación e Inspección Sanitaria

ANEXO:



	POBLACIÓN	Nº TRAMITADA	TASA TRAMITADAS	RESPUESTA	DECLARADA EAPP	TASA DECLARADAS	Nº DE DC	RESOLUCIÓN INSS	CALIFICACIÓN INSS EAPP	EAPP FINAL	TASA FINAL
ACTIVA 2008	9752	7	71,78	4	1	10,25	2	0	0	1	10,25
ASEPEYO	45614	57	124,96	43	21	46,03	3	3	3	24	52,61
EGARSAT	3835	3	78,22	1	1	26,07	0	0	0	1	26,07
FRATERNIDAD MUPRESA	45261	55	121,51	31	11	24,3	22	11	10	21	46,39
FREMAP	67824	69	101,73	53	3	4,42	11	7	7	10	14,74
IBERMUTUA	270507	266	98,33	191	81	29,94	40	50	47	128	47,31
INTERCOMARCAL	9485	10	105,42	5	1	10,54	3	1	1	2	21,08
M.A.Z.	17635	32	181,45	6	1	5,67	3	4	3	4	22,68
MC MUTUAL	44284	42	94,84	45	3	6,77	10	9	9	12	27,09
MONTAÑESA	5814	10	171,99	7	1	17,19	3	1	1	2	34,39
MUTUALIA	279	0	0	1	0	0	0	0	0	0	0
UMIVALE	37247	58	155,71	37	19	51,01	7	4	4	23	61,74
UNIÓN DE MUTUAS	3087	6	194,36	2	1	32,39	1	1	1	2	64,78
UNIVERSAL	18235	20	109,67	10	1	5,48	7	6	6	7	38,38

ACTIVA MUTUA 2008

POBLACIÓN PROTEGIDA	9752
Nº DE SOSPECHAS TRAMITADAS	7
TASA DE TRAMITADAS	71,78
Nº RESPUESTAS	4
Nº DECLARADAS EEPP	1
TASA DE DECLARADAS	10,25
Nº DETERMINACIONES REALIZADAS	2
Nº RESOLUCIONES INSS	0
CALIFICACIÓN INSS EEPP	0
Nº EEPP FINAL	1
TASA	10,25

Desde USsEP realizamos en el primer semestre 2019 un total de 7 interconsultas de sospecha de EP a Activa Mutua 2008. Recibiéndose en el mismo periodo 4 respuestas a interconsulta.

Análisis de las respuestas:

ACTIVA MUTUA 2008	
DECLARACIÓN EP	1
EN ESTUDIO	1
NO ASUME	2

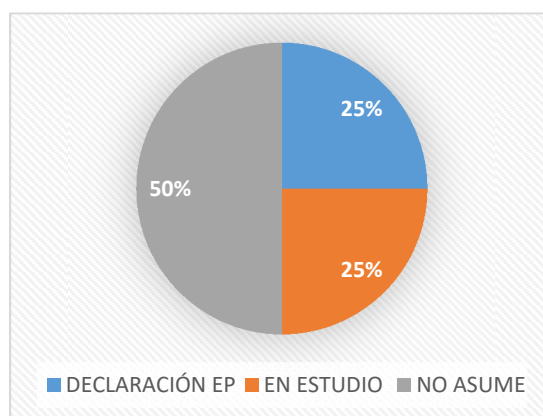

Motivos por las que no se asumen:

	Nº	
CRITERIOS DIAGNÓSTICOS	1	
CRITERIOS DE EXPOSICIÓN	Temporalidad	-
	No exposición laboral	1
	Factor extralaboral	-
CRITERIO LEGAL	No cobertura CP	-
	Accidente de trabajo	-
	No recogido en anexo I	-
ART 3.1 RD 625/2014	-	
FALTA DE RESPUESTA DEL TRABAJADOR	-	
SIN RESPUESTA DE MUTUA	-	

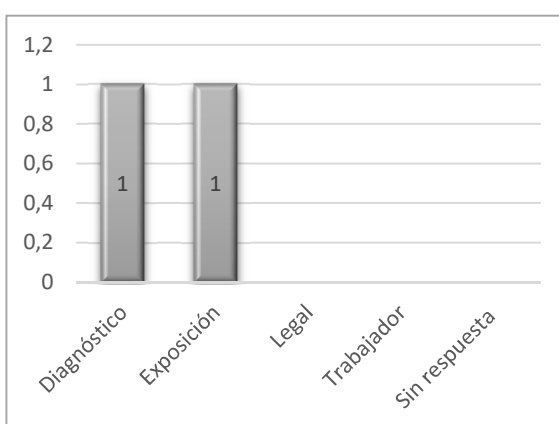



ASEPEYO

POBLACIÓN PROTEGIDA	45614
Nº DE SOSPECHAS TRAMITADAS	57
TASA DE TRAMITADAS	124,96
Nº RESPUESTAS	43
Nº DECLARADAS EEPP	21
TASA DE DECLARADAS	46,03
Nº DETERMINACIONES REALIZADAS	3
Nº RESOLUCIONES INSS	3
CALIFICACIÓN INSS EEPP	3
Nº EEPP FINAL	24
TASA	52,61

Desde USsEP se realizaron en el primer semestre 2019 un total de 57 interconsultas de sospecha de EP a Asepeyo. Recibiéndose en el mismo periodo 43 respuestas a interconsulta.

Análisis de las respuestas:

ASEPEYO	
DECLARACIÓN EP	21
EN ESTUDIO	1
NO ASUME	21

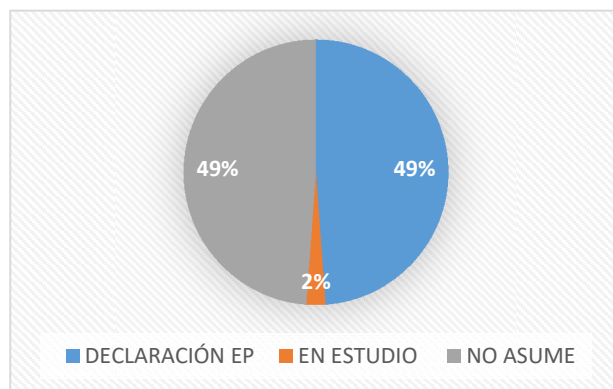

Motivos por las que no se asumen:

	Nº	
CRITERIOS DIAGNÓSTICOS	1	
CRITERIOS DE EXPOSICIÓN	Temporalidad	-
	No exposición laboral	8
	Factor extralaboral	1
CRITERIO LEGAL	No cobertura CP	-
	Accidente de trabajo	2
	No recogido en anexo I	-
ART 3.1 RD 625/2014	-	
FALTA DE RESPUESTA DEL TRABAJADOR	2	
SIN RESPUESTA DE MUTUA	7	





EGARSAT

POBLACIÓN PROTEGIDA	3835
Nº DE SOSPECHAS TRAMITADAS	3
TASA DE TRAMITADAS	78,22
Nº RESPUESTAS	1
Nº DECLARADAS EEP	1
TASA DE DECLARADAS	26,07
Nº DETERMINACIONES REALIZADAS	0
Nº RESOLUCIONES INSS	0
CALIFICACIÓN INSS EEP	0
Nº EEP FINAL	1
TASA	26,07

Desde USsEP se realizaron en el primer semestre 2019 un total de 3 interconsultas de sospecha de EP a Mutua EGARSAT. Recibiéndose en el mismo periodo 1 respuestas.

Análisis de las respuestas:

EGARSAT	
DECLARACIÓN EP	1
EN ESTUDIO	0
NO ASUME	0



Motivos por las que no se asumen:

	Nº	
CRITERIOS DIAGNÓSTICOS	-	
CRITERIOS DE EXPOSICIÓN	Temporalidad	-
	No exposición laboral	-
	Factor extralaboral	-
CRITERIO LEGAL	No cobertura CP	-
	Accidente de trabajo	-
	No recogido en anexo I ART 3.1 RD 625/2014	-
FALTA DE RESPUESTA DEL TRABAJADOR	-	
SIN RESPUESTA DE MUTUA	-	



FRATERNIDAD-MUPRESPA

POBLACIÓN PROTEGIDA	45261
Nº DE SOSPECHAS TRAMITADAS	55
TASA DE TRAMITADAS	121,51
Nº RESPUESTAS	31
Nº DECLARADAS EEP	11
TASA DE DECLARADAS	24,3
Nº DETERMINACIONES REALIZADAS	22
Nº RESOLUCIONES INSS	11
CALIFICACIÓN INSS EEP	10
Nº EEP FINAL	21
TASA	46,39

Desde USsEP se realizaron en el primer semestre 2019 un total de 55 interconsultas de sospecha de EP a Fraternidad-Muprespa. Recibiéndose en el mismo periodo 31 respuestas a interconsulta.

Análisis de las respuestas:

FRATERNIDAD	
DECLARACIÓN EP	11
EN ESTUDIO	0
NO ASUME	20

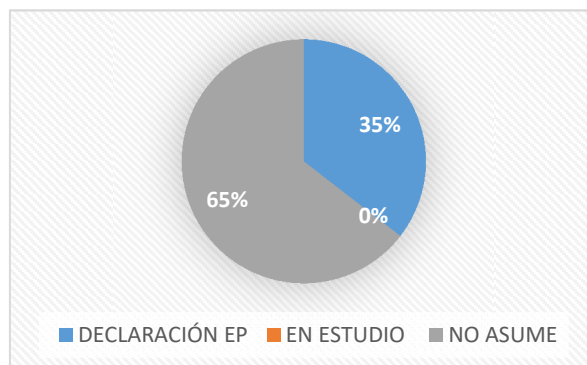

Motivos por los que no se asumen:

	Nº	
CRITERIOS DIAGNÓSTICOS	1	
CRITERIOS DE EXPOSICIÓN	Temporalidad	-
	No exposición laboral	7
	Factor extralaboral	3
CRITERIO LEGAL	No cobertura CP	-
	Accidente de trabajo	-
	No recogido en anexo I	-
	ART 3.1 RD 625/2014	-
FALTA DE RESPUESTA DEL TRABAJADOR	1	
SIN RESPUESTA DE MUTUA	8	





FREMAP

POBLACIÓN PROTEGIDA	67824
Nº DE SOSPECHAS TRAMITADAS	69
TASA DE TRAMITADAS	101,73
Nº RESPUESTAS	53
Nº DECLARADAS EEP	3
TASA DE DECLARADAS	4,42
Nº DETERMINACIONES REALIZADAS	11
Nº RESOLUCIONES INSS	7
CALIFICACIÓN INSS EEP	7
Nº EEP FINAL	10
TASA	14,74

Desde USsEP se realizarón en el primer semestre 2019 un total de 69 interconsultas de sospecha de EP a Fremap. Recibiéndose en el mismo periodo 37 respuestas a interconsulta.

Análisis de las respuestas:

FREMAP	
DECLARACIÓN EP	3
EN ESTUDIO	11
NO ASUME	39

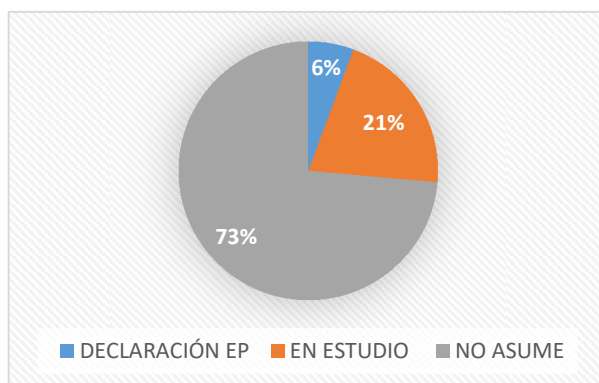

Motivos por las que no se asumen:

		Nº
CRITERIOS DIAGNÓSTICOS		3
CRITERIOS DE EXPOSICIÓN	Temporalidad	-
	No exposición laboral	9
	Factor extralaboral	1
CRITERIO LEGAL	No cobertura CP	-
	Accidente de trabajo	1
	No recogido en anexo I	2
	ART 3.1 RD 625/2014	5
FALTA DE RESPUESTA DEL TRABAJADOR		15
SIN RESPUESTA DE MUTUA		1





IBERMUTUAMUR

POBLACIÓN PROTEGIDA	270507
Nº DE SOSPECHAS TRAMITADAS	266
TASA DE TRAMITADAS	98,33
Nº RESPUESTAS	191
Nº DECLARADAS EEP	81
TASA DE DECLARADAS	29,94
Nº DETERMINACIONES REALIZADAS	40
Nº RESOLUCIONES INSS	50
CALIFICACIÓN INSS EEP	47
Nº EEP FINAL	128
TASA	47,31

Desde USsEP se realizaron en el primer semestre 2019 un total de 266 interconsultas de sospecha de EP a Ibermutuamur. Recibiéndose en el mismo periodo 191 respuestas a interconsulta.

Análisis de las respuestas:

IBERMUTUAMUR	
DECLARACIÓN EP	81
EN ESTUDIO	0
NO ASUME	110

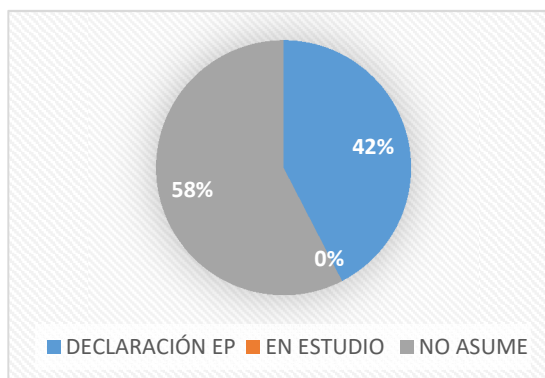

Motivos por los que no se asumen:

	Nº	
CRITERIOS DIAGNÓSTICOS	30	
CRITERIOS DE EXPOSICIÓN	Temporalidad	-
	No exposición laboral	43
	Factor extralaboral	6
CRITERIO LEGAL	No cobertura CP	1
	Accidente de trabajo	1
	No recogido en anexo I	2
	ART 3.1 RD 625/2014	3
FALTA DE RESPUESTA DEL TRABAJADOR	17	
SIN RESPUESTA DE MUTUA	3	

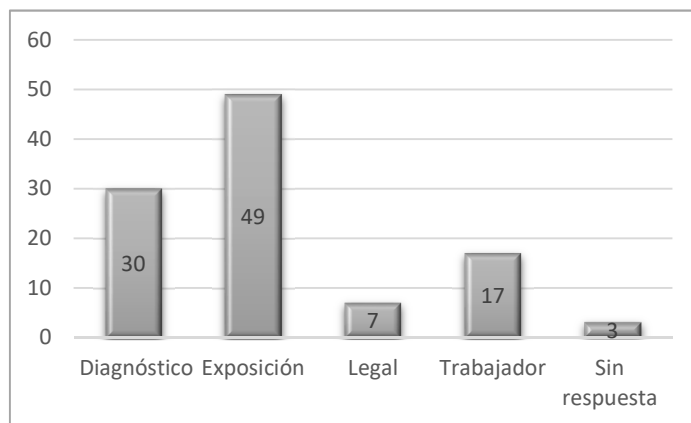



MUTUA INTERCOMARCAL

POBLACIÓN PROTEGIDA	9485
Nº DE SOSPECHAS TRAMITADAS	10
TASA DE TRAMITADAS	105,42
Nº RESPUESTAS	5
Nº DECLARADAS EEP	1
TASA DE DECLARADAS	10,54
Nº DETERMINACIONES REALIZADAS	3
Nº RESOLUCIONES INSS	1
CALIFICACIÓN INSS EEP	1
Nº EEP FINAL	2
TASA	21,08

Desde USsEP se realizaron en el primer semestre 2019 un total de 10 interconsultas de sospecha de EP a Mutua Intercomarcal. Recibiéndose en el mismo periodo 3 respuestas a interconsulta.

Análisis de las respuestas:

MUTUA INTERCOMARCAL	
DECLARACIÓN EP	1
EN ESTUDIO	1
NO ASUME	3



Motivos por las que no se asumen:

	Nº	
CRITERIOS DIAGNÓSTICOS	1	
CRITERIOS DE EXPOSICIÓN	Temporalidad	-
	No exposición laboral	1
	Factor extralaboral	-
CRITERIO LEGAL	No cobertura CP	-
	Accidente de trabajo	-
	No recogido en anexo I	-
ART 3.1 RD 625/2014	-	
FALTA DE RESPUESTA DEL TRABAJADOR	-	
SIN RESPUESTA DE MUTUA	1	

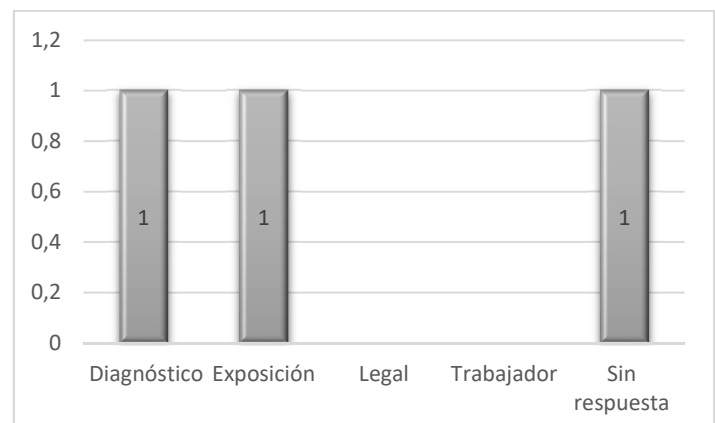



M.A.Z.

POBLACIÓN PROTEGIDA	17635
Nº DE SOSPECHAS TRAMITADAS	32
TASA DE TRAMITADAS	181,45
Nº RESPUESTAS	6
Nº DECLARADAS EEP	1
TASA DE DECLARADAS	5,67
Nº DETERMINACIONES REALIZADAS	3
Nº RESOLUCIONES INSS	4
CALIFICACIÓN INSS EEP	3
Nº EEP FINAL	4
TASA	22,68

Desde USsEP se realizarán en el primer semestre 2019 un total de 32 interconsultas de sospecha de EP a M.A.Z. Recibiéndose en el mismo periodo 6 respuestas a interconsulta.

Análisis de las respuestas:

M.A.Z.	
DECLARACIÓN EP	1
EN ESTUDIO	0
NO ASUME	5

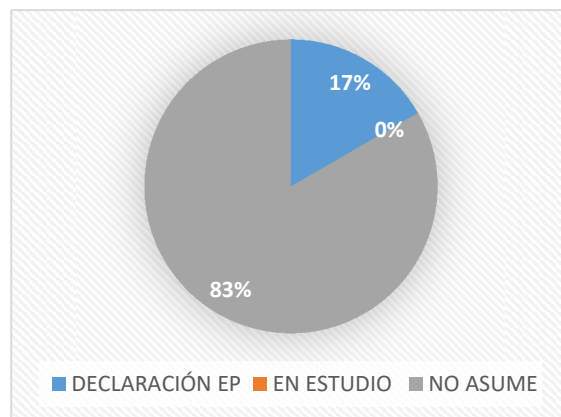

Motivos por las que no se asumen:

		Nº
CRITERIOS DIAGNÓSTICOS		-
CRITERIOS DE EXPOSICIÓN	Temporalidad	-
	No exposición laboral	4
	Factor extralaboral	-
CRITERIO LEGAL	No cobertura CP	-
	Accidente de trabajo	-
	No recogido en anexo I	-
	ART 3.1 RD 625/2014	-
FALTA DE RESPUESTA DEL TRABAJADOR		-
SIN RESPUESTA DE MUTUA		1





MC MUTUAL

POBLACIÓN PROTEGIDA	44284
Nº DE SOSPECHAS TRAMITADAS	42
TASA DE TRAMITADAS	94,84
Nº RESPUESTAS	45
Nº DECLARADAS EEP	3
TASA DE DECLARADAS	6,77
Nº DETERMINACIONES REALIZADAS	10
Nº RESOLUCIONES INSS	9
CALIFICACIÓN INSS EEP	9
Nº EEP FINAL	12
TASA	27,09

Desde USsEP se realizaron en el primer semestre 2019 un total de 42 interconsultas de sospecha de EP a MC Mutual. Recibiéndose en el mismo periodo 45 respuestas a interconsulta.

Análisis de las respuestas:

MC MUTUAL	
DECLARACIÓN EP	3
EN ESTUDIO	9
NO ASUME	33

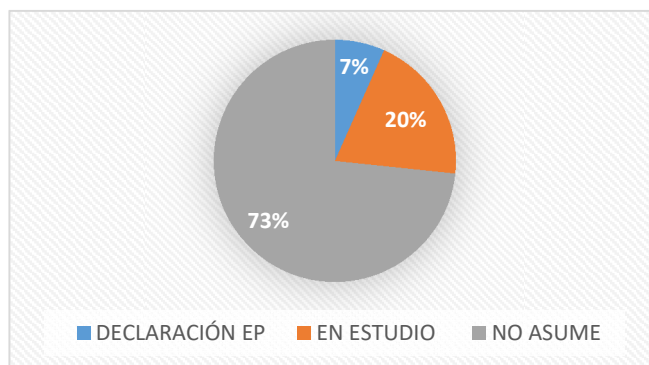

Motivos por las que no se asumen:

	Nº	
CRITERIOS DIAGNÓSTICOS	2	
CRITERIOS DE EXPOSICIÓN	Temporalidad	1
	No exposición laboral	5
	Factor extralaboral	-
CRITERIO LEGAL	No cobertura CP	-
	Accidente de trabajo	3
	No recogido en anexo I	-
ART 3.1 RD 625/2014	2	
FALTA DE RESPUESTA DEL TRABAJADOR	15	
SIN RESPUESTA DE MUTUA	5	





MUTUA MONTAÑESA

POBLACIÓN PROTEGIDA	5814
Nº DE SOSPECHAS TRAMITADAS	10
TASA DE TRAMITADAS	171,99
Nº RESPUESTAS	7
Nº DECLARADAS EEP	1
TASA DE DECLARADAS	17,19
Nº DETERMINACIONES REALIZADAS	3
Nº RESOLUCIONES INSS	1
CALIFICACIÓN INSS EEP	1
Nº EEP FINAL	2
TASA	34,39

Desde USsEP se realizaron en el primer semestre 2019 un total de 10 interconsultas de sospecha de EP a Mutua Montañesa. Recibiéndose en el mismo periodo 7 respuestas.

Análisis de las respuestas:

MUTUA MONTAÑESA	
DECLARACIÓN EP	1
EN ESTUDIO	0
NO ASUME	6

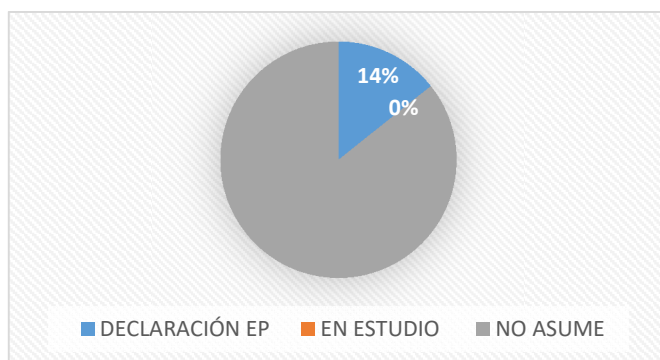

Motivos por las que no se asumen:

	Nº	
CRITERIOS DIAGNÓSTICOS	1	
CRITERIOS DE EXPOSICIÓN	Temporalidad	-
	No exposición laboral	3
	Factor extralaboral	-
CRITERIO LEGAL	No cobertura CP	-
	Accidente de trabajo	-
	No recogido en anexo I	-
	ART 3.1 RD 625/2014	-
FALTA DE RESPUESTA DEL TRABAJADOR	2	
SIN RESPUESTA DE MUTUA	-	

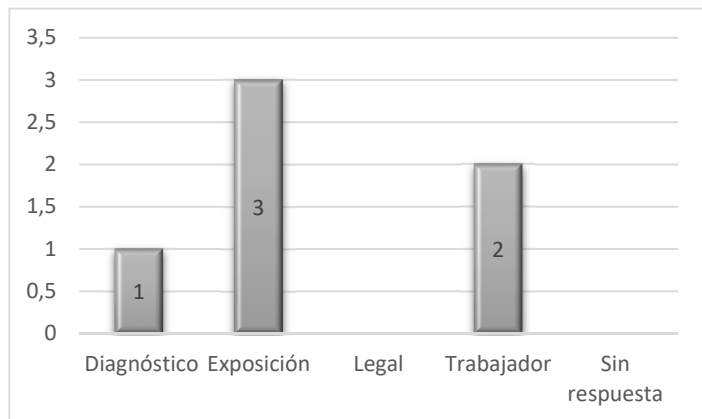



MUTUALIA

POBLACIÓN PROTEGIDA	279
Nº DE SOSPECHAS TRAMITADAS	0
TASA DE TRAMITADAS	0
Nº RESPUESTAS	0
Nº DECLARADAS EEPP	0
TASA DE DECLARADAS	0
Nº DETERMINACIONES REALIZADAS	0
Nº RESOLUCIONES INSS	0
CALIFICACIÓN INSS EEPP	0
Nº EEPP FINAL	0
TASA	0

Desde USsEP no se realizaron en el primer semestre 2019 interconsultas de sospecha de EP a Mutualia. Recibiéndose en el mismo periodo 1 respuestas.

Análisis de las respuestas:

MUTUALIA	
DECLARACIÓN EP	0
EN ESTUDIO	0
NO ASUME	0

Motivos por las que no se asumen: Cerramos una interconsulta realizada a Mutualia en el año 2017 y de la que no obtuvimos respuesta.

		Nº
CRITERIOS DIAGNÓSTICOS		-
CRITERIOS DE EXPOSICIÓN	Temporalidad	-
	No exposición laboral	-
	Factor extralaboral	-
CRITERIO LEGAL	No cobertura CP	-
	Accidente de trabajo	-
	No recogido en anexo I	-
	ART 3.1 RD 625/2014	-
FALTA DE RESPUESTA DEL TRABAJADOR		-
SIN RESPUESTA DE MUTUA		1





UMIVALE

POBLACIÓN PROTEGIDA	37247
Nº DE SOSPECHAS TRAMITADAS	58
TASA DE TRAMITADAS	155,71
Nº RESPUESTAS	37
Nº DECLARADAS EEP	19
TASA DE DECLARADAS	51,01
Nº DETERMINACIONES REALIZADAS	7
Nº RESOLUCIONES INSS	4
CALIFICACIÓN INSS EEP	4
Nº EEP FINAL	23
TASA	61,74

Desde USsEP se realizaron en el primer semestre 2019 un total de 58 interconsultas de sospecha de EP a UMIVALE. Recibiéndose en el mismo periodo 37 respuestas.

Análisis de las respuestas:

UMIVALE	
DECLARACIÓN EP	1
EN ESTUDIO	0
NO ASUME	9

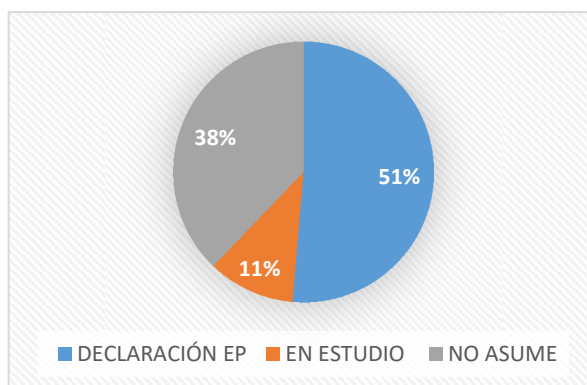

Motivos por las que no se asumen:

	Nº	
CRITERIOS DIAGNÓSTICOS	3	
CRITERIOS DE EXPOSICIÓN	Temporalidad	-
	No exposición laboral	6
	Factor extralaboral	-
CRITERIO LEGAL	No cobertura CP	-
	Accidente de trabajo	1
	No recogido en anexo I	-
	ART 3.1 RD 625/2014	-
FALTA DE RESPUESTA DEL TRABAJADOR	3	
SIN RESPUESTA DE MUTUA	1	





UNIÓN DE MUTUAS

POBLACIÓN PROTEGIDA	3087
Nº DE SOSPECHAS TRAMITADAS	6
TASA DE TRAMITADAS	194,36
Nº RESPUESTAS	2
Nº DECLARADAS EEP	1
TASA DE DECLARADAS	32,39
Nº DETERMINACIONES REALIZADAS	1
Nº RESOLUCIONES INSS	1
CALIFICACIÓN INSS EEP	1
Nº EEP FINAL	2
TASA	64,78

Desde USsEP se realizaron en el primer semestre 2019 un total de 6 interconsultas de sospecha de EP a Unión de Mutuas. Recibiéndose en el mismo periodo 2 respuestas.

Análisis de las respuestas:

MUTUA UNIVERSAL	
DECLARACIÓN EP	1
EN ESTUDIO	0
NO ASUME	1

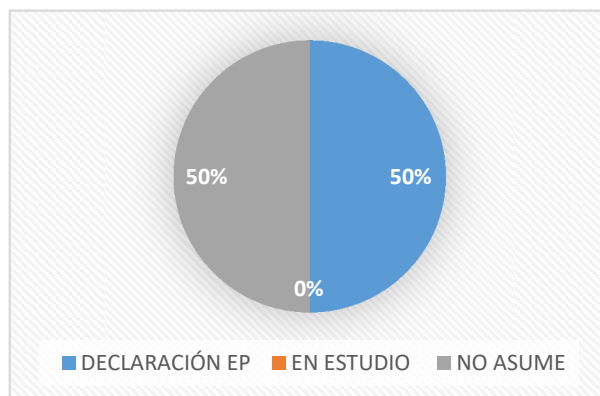

Motivos por las que no se asumen:

	Nº	
CRITERIOS DIAGNÓSTICOS	1	
CRITERIOS DE EXPOSICIÓN	Temporalidad	
	No exposición laboral	
	Factor extralaboral	
CRITERIO LEGAL	No cobertura CP	
	Accidente de trabajo	
	No recogido en anexo I	
	ART 3.1 RD 625/2014	
FALTA DE RESPUESTA DEL TRABAJADOR		
SIN RESPUESTA DE MUTUA		





MUTUA UNIVERSAL

POBLACIÓN PROTEGIDA	18235
Nº DE SOSPECHAS TRAMITADAS	20
TASA DE TRAMITADAS	109,67
Nº RESPUESTAS	10
Nº DECLARADAS EEP	1
TASA DE DECLARADAS	5,48
Nº DETERMINACIONES REALIZADAS	7
Nº RESOLUCIONES INSS	6
CALIFICACIÓN INSS EEP	6
Nº EEP FINAL	7
TASA	38,38

Desde USsEP se realizaron en el primer semestre 2019 un total de 20 interconsultas de sospecha de EP a Mutua Universal. Recibiéndose en el mismo periodo 10 respuestas.

Análisis de las respuestas:

MUTUA UNIVERSAL	
DECLARACIÓN EP	1
EN ESTUDIO	0
NO ASUME	9

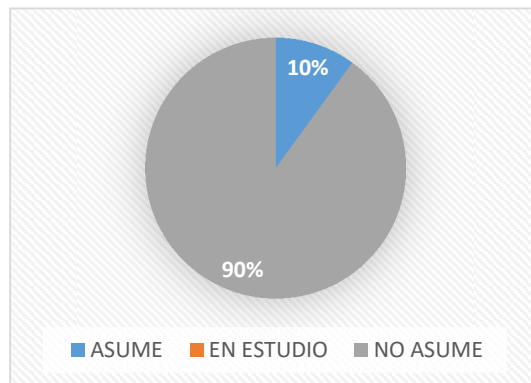

Motivos por las que no se asumen:

	Nº	
CRITERIOS DIAGNÓSTICOS	3	
CRITERIOS DE EXPOSICIÓN	Temporalidad	-
	No exposición laboral	4
	Factor extralaboral	-
CRITERIO LEGAL	No cobertura CP	-
	Accidente de trabajo	1
	No recogido en anexo I	-
	ART 3.1 RD 625/2014	-
FALTA DE RESPUESTA DEL TRABAJADOR	1	
SIN RESPUESTA DE MUTUA	-	

