

VI.4. Supervivencia en 2007 de tumores infantiles diagnosticados en el periodo 1990-2003. Región de Murcia. Supervivencia observada a 1,2,3,4,5 años por grupo diagnóstico.

Tabla 8.1. Supervivencia de los grupos de tumores infantiles diagnosticados en el periodo 1990-2003. Región de Murcia.

	Años desde el diagnóstico	Supervivencia observada (%)	Intervalo de confianza 95%	
I. LEUCEMIAS	1	81,82	74,77	87,07
	2	78,57	71,21	84,26
	3	71,43	63,59	77,88
	4	68,83	60,87	75,5
	5	68,83	60,87	75,5
II. LINFOMAS	1	91,38	80,52	96,32
	2	77,59	64,55	86,32
	3	75,86	62,67	84,93
	4	75,86	62,67	84,93
	5	75,86	62,67	84,93
III. NEOPLASIAS DEL SISTEMA NERVIOSO CENTRAL	1	82,76	73,04	89,23
	2	72,41	61,73	80,58
	3	67,82	56,9	76,53
	4	66,67	55,71	75,5
	5	64,37	53,35	73,42
IV. NEUROBLASTOMA Y OTROS TUMORES PERIFERICOS DE CÉLULAS NERVIOSAS	1	86,67	68,28	94,78
	2	83,2	64,23	92,64
	3	76,27	56,54	87,92
	4	72,8	52,87	85,38
	5	72,8	52,87	85,38
V. RETINOBLASTOMA	1	88,89	43,3	98,36
	2	88,89	43,3	98,36
	3	88,89	43,3	98,36
	4	88,89	43,3	98,36
	5	88,89	43,3	98,36
VI. TUMORES RENALES	1	92,86	59,08	98,96
	2	92,86	59,08	98,96
	3	78,57	47,25	92,54
	4	78,57	47,25	92,54
	5	78,57	47,25	92,54

Tabla 8.1.(Continuación) Supervivencia de los grupos de tumores infantiles diagnosticados en el periodo 1990-2003. Región de Murcia.

	Años desde el diagnóstico	Supervivencia observada (%)	Intervalo de confianza 95%	
VII. TUMORES HEPATICOS	1	80	20,38	96,92
	2	60	12,57	88,18
	3	60	12,57	88,18
	4	60	12,57	88,18
	5	60	12,57	88,18
VIII. TUMORES MALIGNOS DE HUESO	1	86,21	67,31	94,59
	2	72,41	52,34	85,13
	3	62,07	42,06	76,9
	4	62,07	42,06	76,9
	5	62,07	42,06	76,9
IX. SARCOMAS DE TEJIDOS BLANDOS	1	94,12	78,47	98,5
	2	88,24	71,63	95,41
	3	79,41	61,61	89,61
	4	73,53	55,3	85,25
	5	70,59	52,24	82,96
X.NEOPLASIAS DE CELULAS GERMINALES, TROFOBLÁSTICOS Y GONADALES	1	100		
	2	93,33	61,26	99,03
	3	86,67	56,39	96,49
	4	86,67	56,39	96,49
	5	86,67	56,39	96,49
XI. NEOPLASIAS EPITELIALES Y CARCINOMAS	1	97,22	81,87	99,6
	2	97,22	81,87	99,6
	3	97,22	81,87	99,6
	4	97,22	81,87	99,6
	5	97,22	81,87	99,6

Figura 8.1. Supervivencia de leucemias infantiles diagnosticadas en el periodo 1990-2003. Región de Murcia.



Figura 8.2. Supervivencia de linfomas infantiles diagnosticados en el periodo 1990-2003. Región de Murcia.



Figura 8.3. Supervivencia de neoplasias del sistema nervioso central diagnosticadas en el periodo 1990-2003. Región de Murcia.

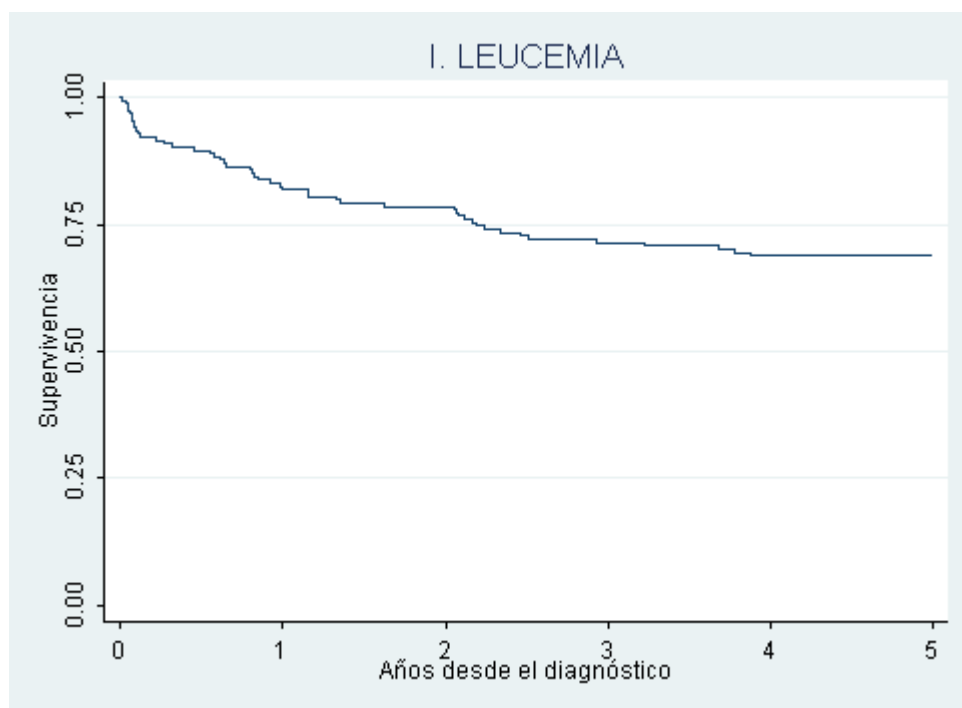

Figura 8.4. Supervivencia de neuroblastoma y otros tumores periféricos de células nerviosas diagnosticados en el periodo 1990-2003. Región de Murcia.

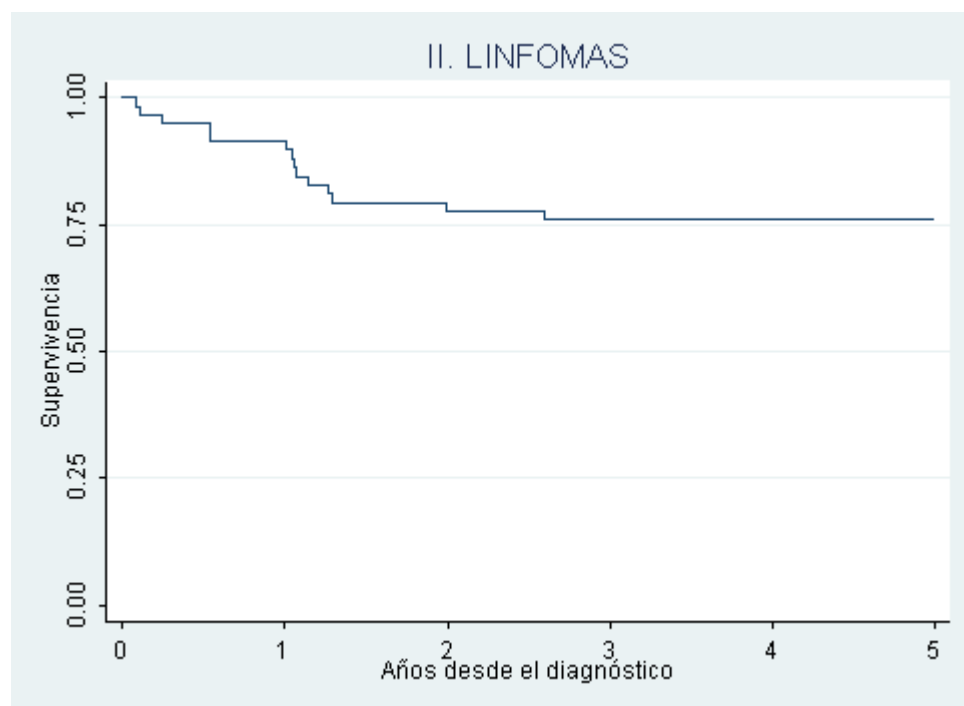

Figura 8.5. Supervivencia de retinoblastoma diagnosticado en el periodo 1990-2003. Región de Murcia.

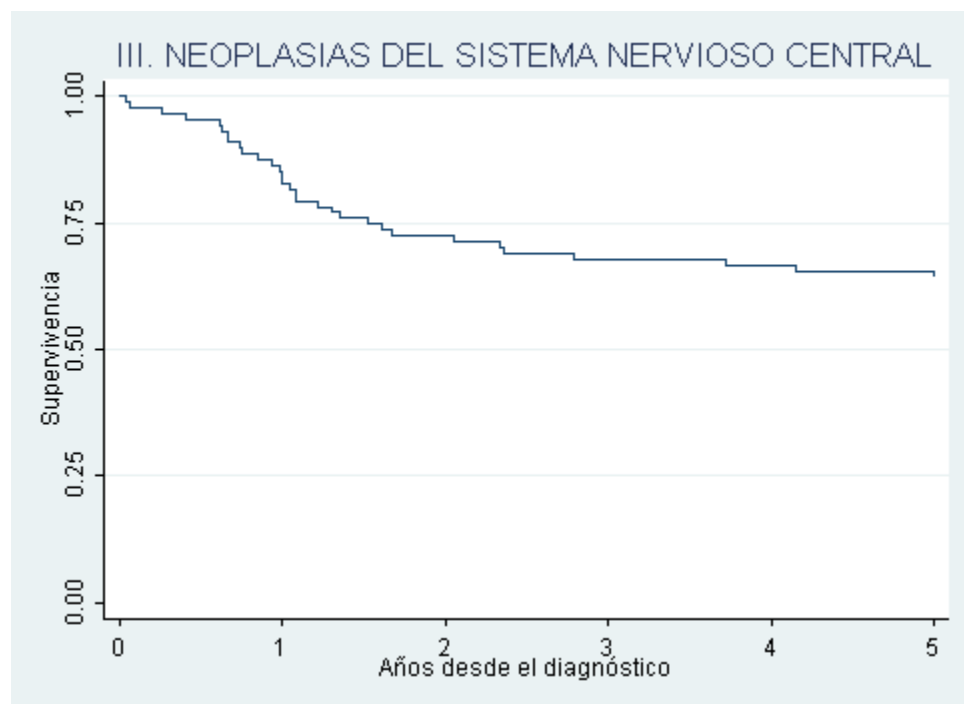

Figura 8.6. Supervivencia de tumores renales diagnosticados en el periodo 1990-2003. Región de Murcia.

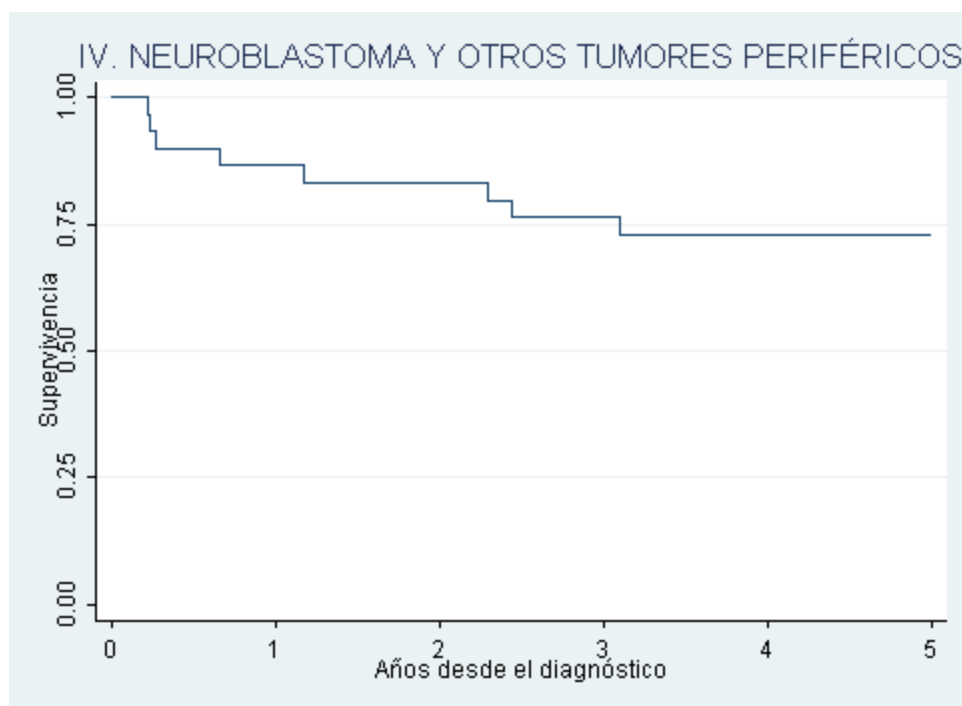

Figura 8.7. Supervivencia de tumores hepáticos diagnosticados en el periodo 1990-2003. Región de Murcia.

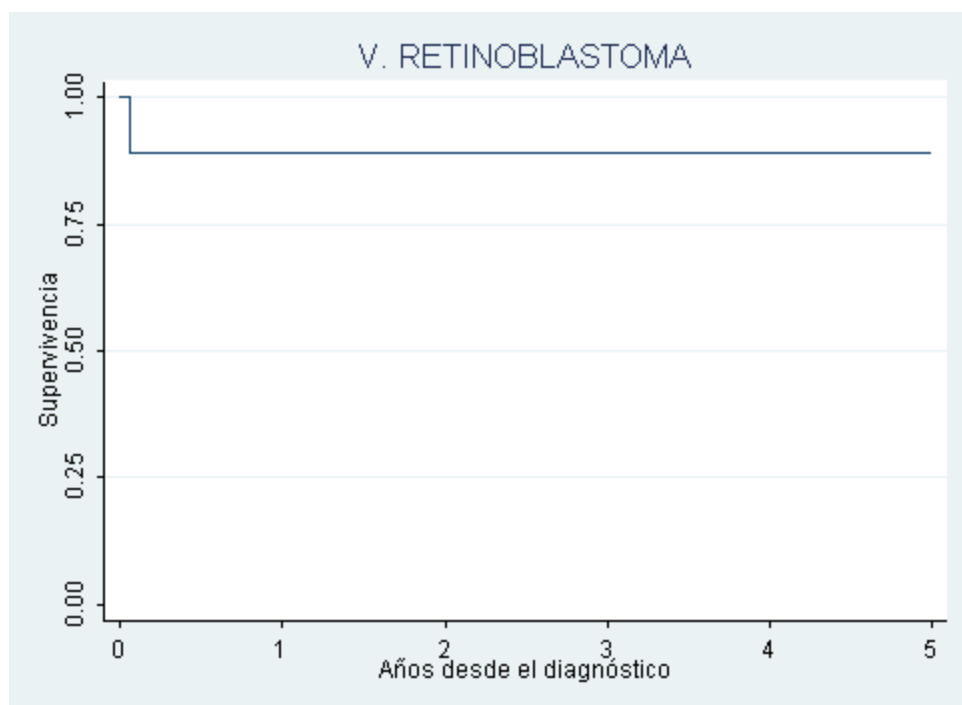

Figura 8.8. Supervivencia de Tumores malignos de hueso diagnosticados en el periodo 1990-2003. Región de Murcia.

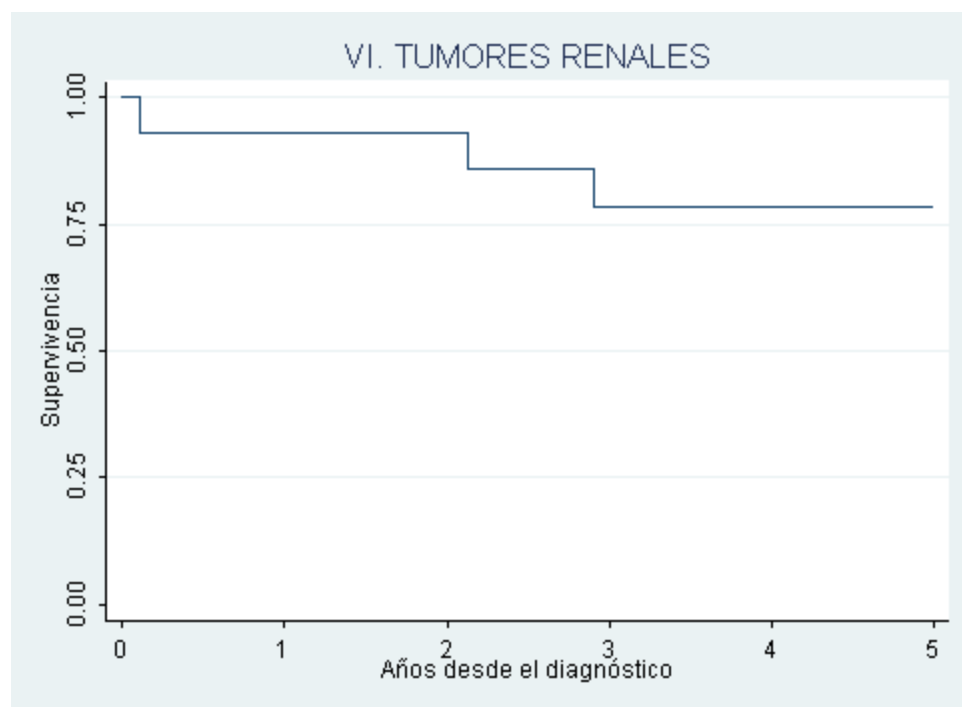

Figura 8.9. Supervivencia de sarcomas de tejidos blandos diagnosticados en el periodo 1990-2003. Región de Murcia.

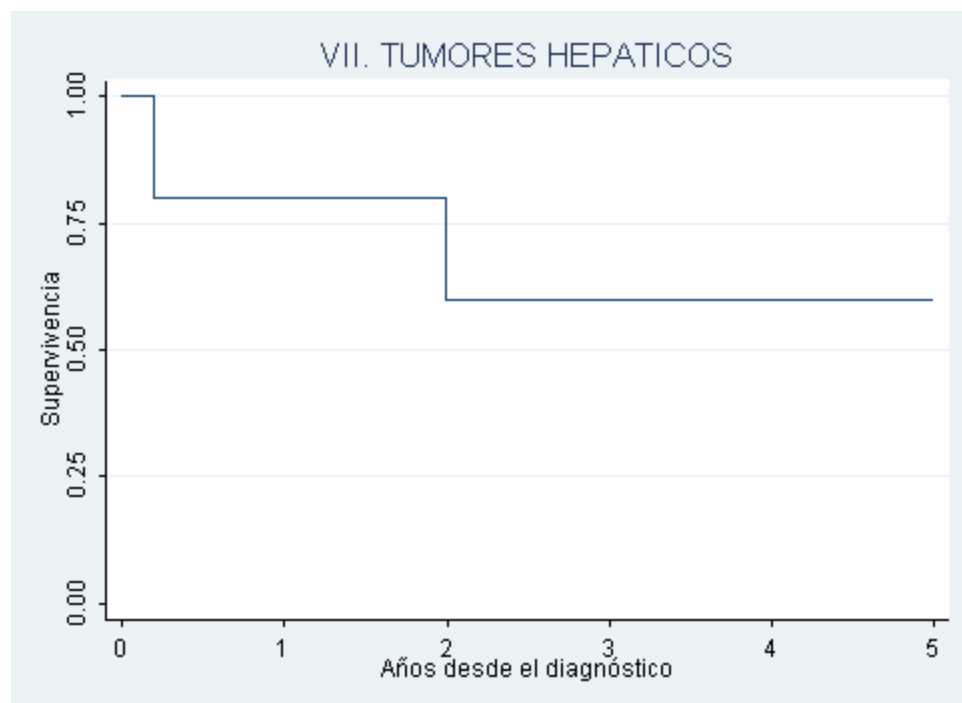

Figura 8.10. Supervivencia de neoplasias de células germinales, trofoblásticos y gonadales diagnosticadas en el periodo 1990-2003. Región de Murcia.

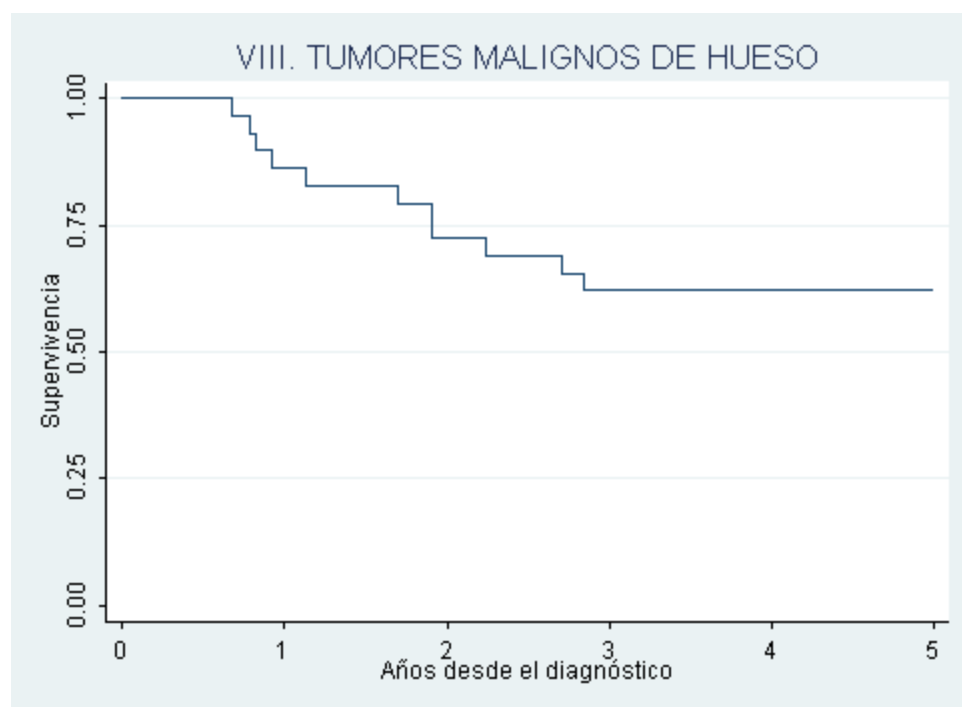

Figura 8.11. Supervivencia de neoplasias epiteliales y carcinomas diagnosticadas en el periodo 1990-2003. Región de Murcia.

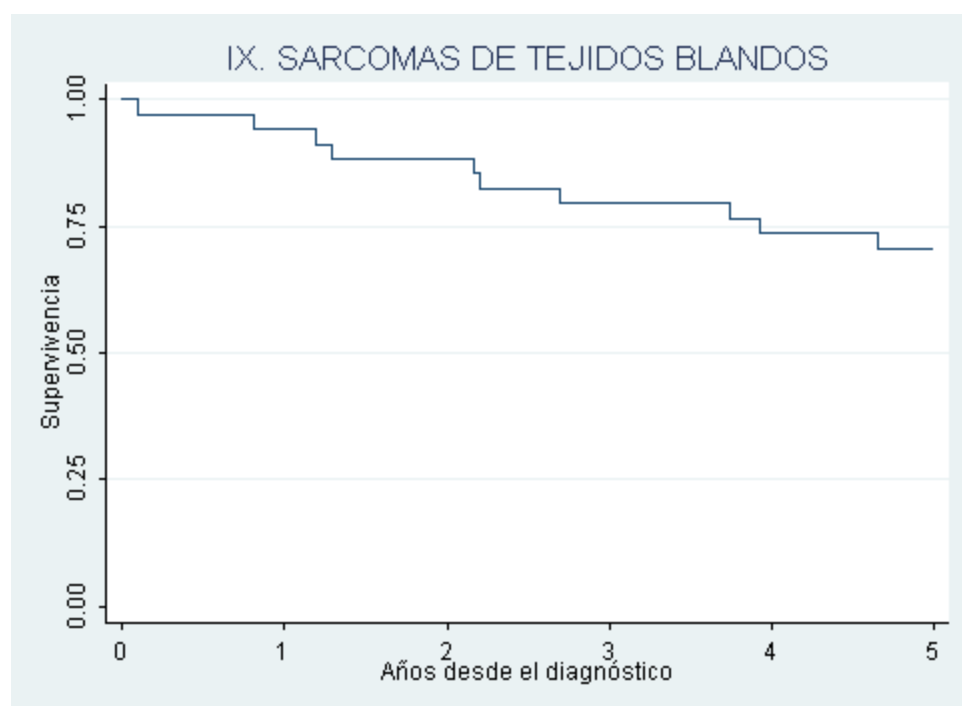
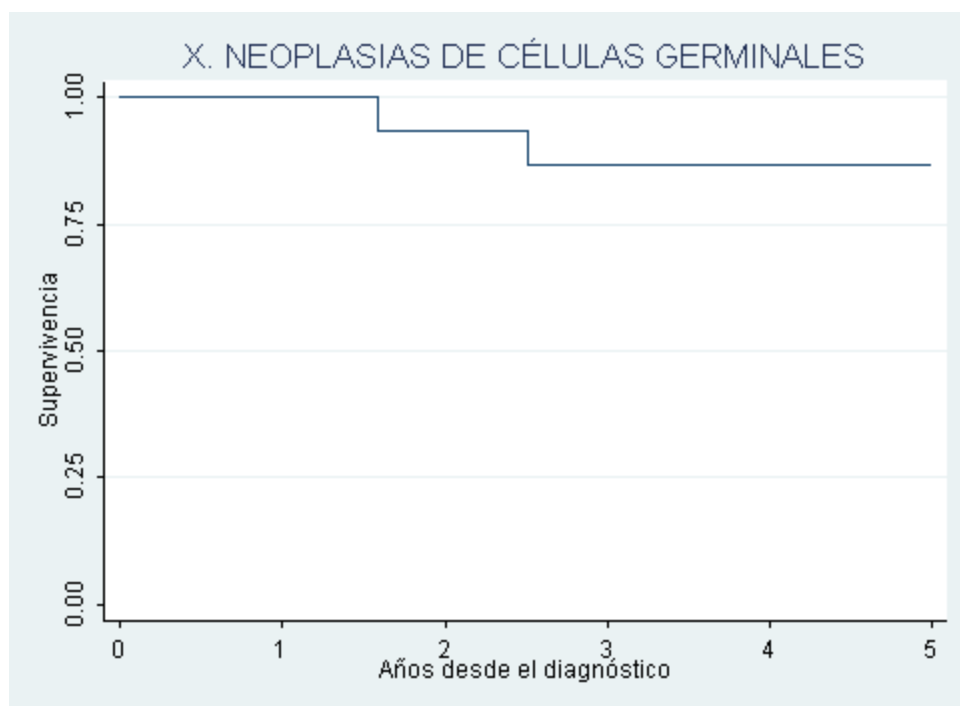