

MEMORIA 2007

Rango fecha:	> 25 octubre 2007				
Nº Historias abiertas (Pacientes derivados)	140				
Pacientes Activos	104				
Pacientes dados de Alta	36				
Nº Pacientes que acuden a los Talleres	L	M	X	J	V
	62	62	56	67	56

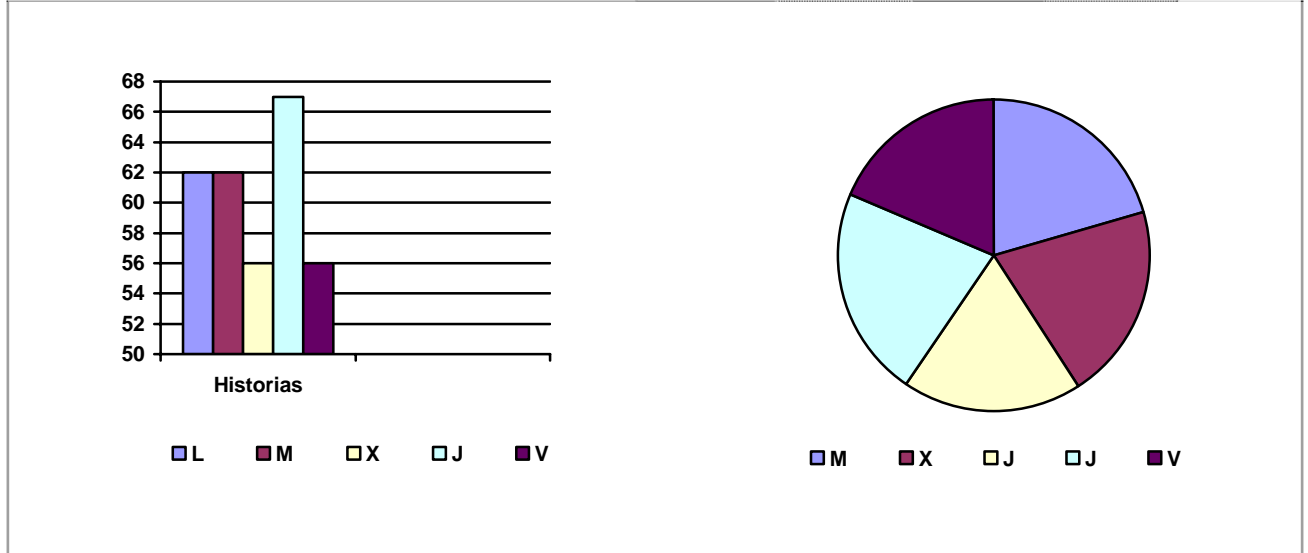

Rango fecha:	> 02 noviembre 2007	
Nº Historias abiertas (Pacientes derivados)	143	
Pacientes Activos	104	
Pacientes dados de Alta	39	

Diagnósticos	Activos		Inactivos	
	Cant.	%	Cant.	%
F20	63	60.5	24	61.53
F22	13	12.5	3	7.69
F25	6	5.76	1	2.56
F31	5	4.8	-	-
F60	6	5.76	2	5.12
Otros	11	10.57	9	23.07

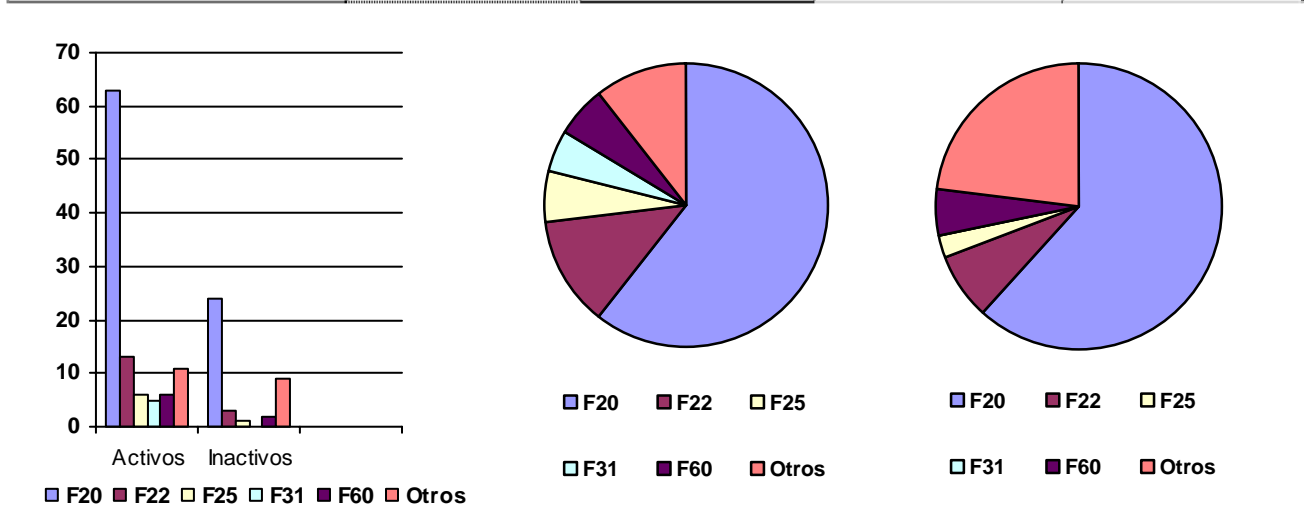

3. ESTADISTICA. MEMORIA ASISTENCIAL AÑO 2007.

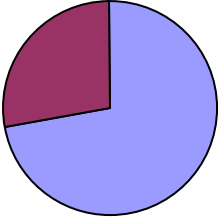
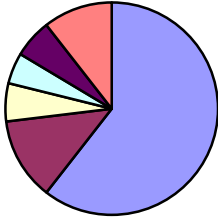
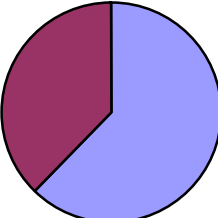
Rango fecha:		Desde 01-01-2007 a 31-12-2007					
		Total		Activos		No Activos	
Nº Historias		Cant.	%	Cant.	%	ant.	%
 <p>■ Activos ■ No Activos</p>		153	100	110	71.9	43	28.1
Nº Acogidas		59	5, 3 acogidas / mes				
Nº Altas		15					
 <p>■ F20 ■ F22 ■ F25 ■ F31 ■ F60 ■ Otros</p>		a. No cumplir criterios acogida b. Derivación a otros recursos c. Inserción en ocupación formativa / laboral d. No enganche tras acogida e. Abandono de las actividades					2 2 3 4 4
Nº PIR's realizados		49					
Nº medio pacientes / día con actividades que:		deben acudir 61		acuden 37			
 <p>■ Deben acudir ■ Acuden</p>							

% media de asistencia				60, 17 %
% pacientes que avisan cuando no acuden		26, 6 %		
Rango de fecha	Desde 01-01-2007 a 31-12-2007			
Talleres	Nº Sesiones	Nº Grupos de formato Abierto	Nº Grupos de formato Cerrado	Nº Grupos finalizados
1. Ayuda para dejar de fumar	25			1 (7 meses)
2. Relajación	80	2		
3. Expresión corporal	39	1		
4. Rítmica corporal	35	1		
5. Gimnasia	41	1		
6. Lúdico-deportivo	42	1		
7. EPS	72	2		
8. Creativo	90	6		
9. Mecanografía	40	1		
10. Rehabilit. Cognitiva (Cognitivo+IPT-Est.Cog-Grador)	247	8		
11. Habilidades Sociales	102		3	2 (13 meses)
12. Taller de Cocina	49	2		
13. Taller Informática	82	2		
14. Prensa y revista	25	1		
15. Ocio y tiempo libre	28	1		
16. AVD	76		2	2 (10 meses)
17. Psicoeducación T. Bipolar	7		1	
18. Autocontrol Emocional	73		3	1 (13 meses)
19. Psicoeducación en la Esquizof.	22		2	2 (3 meses)
20. Inter. Familiar Esquizof.	27		1	
21. Debate y Audiovisual	164	4		
22. Orientación Laboral	40		2	1 (11 meses)
Total	1.406.- (hrs., ó sesiones)	140, 6 (hrs/mes)	35,15 (hrs/semana)	8,8 (hrs/día ó sesiones grupales)

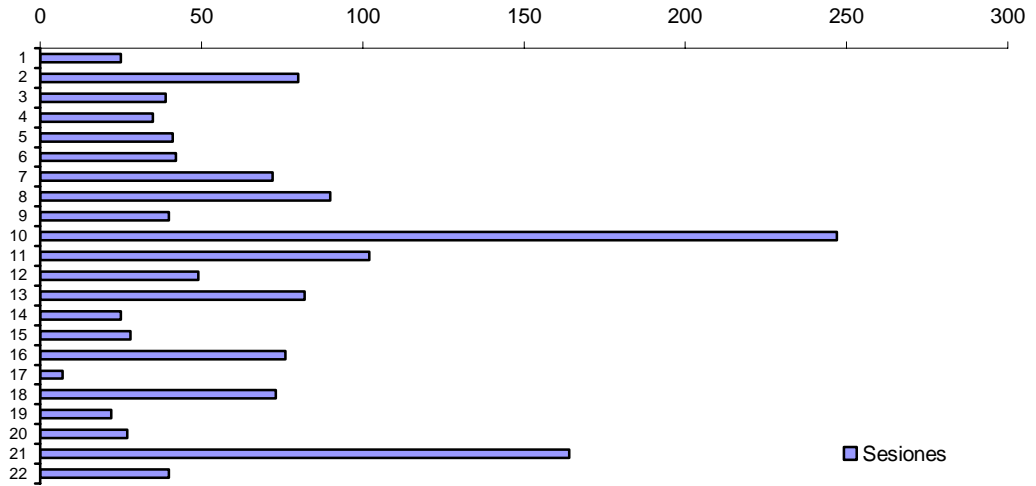

Rango de fecha	Hasta 12 marzo 2008					
	Total		Activos		No Activos	
Nº Historias	Cant.	%	Cant.	%	Cant.	%
	158	-	109	69	49	31
Por sexo						
Varones	107	67,7	73	67	34	69,4
Mujeres	51	32,3	36	33	15	30,6

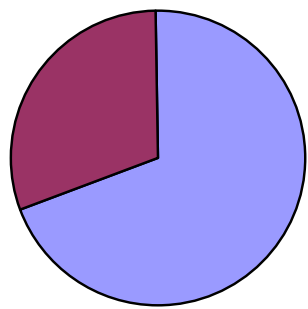

■ Activos ■ No Activos

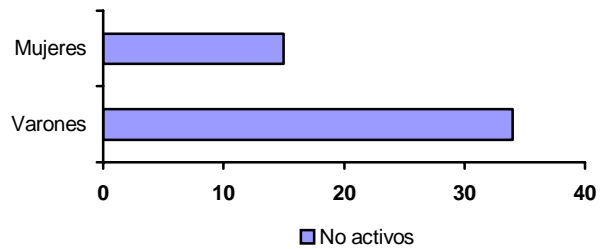

■ No activos

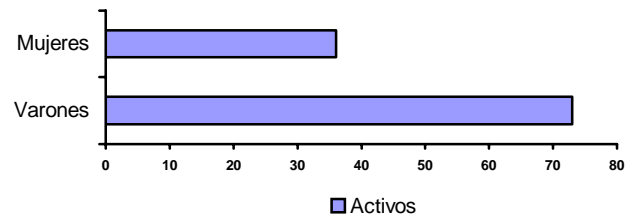

■ Activos

Salidas Terapéuticas

Día	Salida	Asistentes
29/03/2007	Parque Comercial / Ocio Mandarache	15
19/04/2007	Museo Salzillo de Murcia	11
03/05/2007	Muralla Púnica de Cartagena	12
17/05/2007	Refugios de Cartagena	13
31/05/2007	Ascensor Panorámico / Castillo Concepción de Cartagena	12
14/06/2007	Museo Naval de Cartagena	9
28/06/2007	Fuerte de Navidad de Cartagena	15
12/07/2007	Casa Fortuna / Augusteuum de Cartagena	10
19/07/2007	Catamarán turístico de Cartagena	14
25/07/2007	Academia General del Aire de San Javier	16
02/08/2007	Piragüa de Playa de los Narejos	10
09/08/2007	Playa de las Salinas de San Pedro del Pinatar	8
16/08/2007	Centro de Thalassoterapia de San Pedro del Pinatar	9
23/08/2007	Playa de los Nietos del Mar Menor (anulada)	1
30/08/2007	Parque de Tentegorra de Cartagena	4
12/09/2007	Psicofestival en Molina de Segura	18
27/09/2007	Museo Arqueológico de Cartagena	15
25/10/2007	Exposición "Orígenes Evolución" de La Caixa - Cartagena	5
08/11/2007	Museo Bellas Artes / Exposición de Picasso en Murcia	11
22/11/2007	Museo Catedral de Murcia	8
20/12/2007	Exposición " El largo viaje hacia Occidente" Museo Arqueológico de Cartagena	9
27/12/2007	Belén Plaza de San Francisco de Cartagena	6
03/01/2008	Belén Santa Lucía - Cartagena	4

Cartelería Diversa



ACTIVIDADES

PIRAGÜISMO RECREATIVO

SALIDA 02 AGOSTO 2007 - JUEVES

ES NECESARIO LLEVARSE:
GORRA, PROTECCIÓN SOLAR, BAÑADOR, TOALLA,
ROPA PARA CAMBIARSE, AGUA Y ALMUERZO.

SALIDA : 9:45 hrs. - RECESO APROX.: 14.00 hrs.
¡ APÚNTATE EN RECEPCIÓN !



Navidad 2007

Viernes 21
Día de "Despertarse". Activas tu cuerpo en un momento de la mañana con un ejercicio de calentamiento y un ejercicio de relajación.

Miércoles 26
Vamos a hacer un taller creativo Navidad y hacer tarjetas navideñas con materiales reciclados para tu propia casa y también regalo para quienes lo amamos.

Jueves 27
Navidad y la VIDA AL SEÑAL de la Playa de la Fontana y salida de la competición de la segunda semana.

Viernes 28
Participa en un taller de una competición de lanzamiento de dardos. Aprende la técnica para lanzar un dardo y ganar premios.

Miércoles 2
Día de cine navideño. Presentamos un documental de la historia del PISA.

Jueves 3
Navidad y la VIDA AL SEÑAL de la Playa de la Fontana y salida de la competición de la segunda semana.

Actividades

diciembre 2007 y enero 2008

Centro de Rehabilitación de Salud Mental de Cartagena



Veraniegas 2007

Desde el 15 de julio hasta el 31 de agosto
¡ PARTICIPA CON NOSOTROS !

Lunes
Comenzamos la semana en familia en nuestra Sala Deportiva. Realizaremos un calentamiento en grupo y un ejercicio de relajación.

Martes
Desarrollamos en nuestra Sala de Rehabilitación los temas de la semana: matemáticas, lógica, física, etc. en el taller creativo.

Miércoles
Nos a través de diferentes actividades dedicadas de la mejor selección por equipos en un día de competición. ¡ Siempre te sorprenderá que!

Jueves
Participa de los distintos escenarios y salidas que entre todas organizamos.

Viernes
¡ Será un día genial con un día de relajación y la gran final de la semana. ¡ Participa en nuestro día de competición y gana premios. ¡ Siempre te sorprenderá que!

¿ Serás capaz de hacerlo luego en casa y sorprender a los tuyos ?

10:00 a 13:30 hrs.
Contáctate los días previos de febrero de las actividades que más te interesen.

Engánchate al verano



Centro de Rehabilitación de Salud Mental-Cartagena

Miércoles CINE

18 de Julio
STRANO DIE BERGERAC

25 de Julio
LA VIDA ES BELLA

1 de Agosto
SPYGLASSMAN

8 de Agosto
TROYA

22 de Agosto
SHREK

29 de Agosto
Tu le mira, yo la miraba

Un verano de Cine
Salón de Actos - 1000 hrs



Salidas previstas

19 Julio
Barco turístico

26 Julio
Patrola Aguilas Los Narejos A.G.A. S.Javier

2 Agosto
Piraguas

9 Agosto
Las Salinas S. Pedro del Pinatar

16 Agosto
Thalasia Spa San Pedro del Pinatar

23 Agosto
Playa de Los Nietos

30 Agosto
Parque de Tentegorra

Las fechas están sujetas a confirmación previa - Horario: 10:00 - 14:30 hrs. - Gratuito

Centro de Rehabilitación de Salud Mental Cartagena



12 septiembre 2007

INAUGURACIÓN PARQUE PUBLICO MOLINA de SEGURA

PSICO FESTIVAL REGION de MURCIA

FUTBOL 5 DOMINO (PAREIAS)
PADEL (PAREIAS) DAMAS
BADMINTON AJEDREZ
TENIS DE MESA KARAOKE
PARCHES (PAREIAS)

SALIDA: 9:00 hrs.
REGRESO: 17:00

SI DESEAS PARTICIPAR EN ALGUNA ACTIVIDAD RELENA LA FICHA DE INSCRIPCION EN RECEPCIÓN

MISCELANEA

Datos del Área de Salud II

- Poblaciones: Los Alcázares, Cartagena, Fuente Álamo, Mazarrón, San Javier, San Pedro del Pinatar, Torre Pacheco, La Unión.

Centro de Salud Mental

- Zonas de Salud (programa de adultos): Todas las del Área II.
- Zonas de Salud (programa infanto-juvenil): Todas las del Área II.
- Zonas de Salud (programa de drogodependencias): Todas las del Área II.
- Domicilio: C/Real, 8, 30201 Cartagena.
- Teléfono Programa Adultos: 968 32 67 00 / 01
- Teléfono Programa Drogodependencias: 968 32 66 99
- Fax: 968 52 77 56

Centro de Rehabilitación de Salud Mental

- Zonas de Salud (programa de rehabilitación): Todas las del Área II.
- Teléfono Programa Rehabilitación: 968 32 67 20
- Fax 968 504243

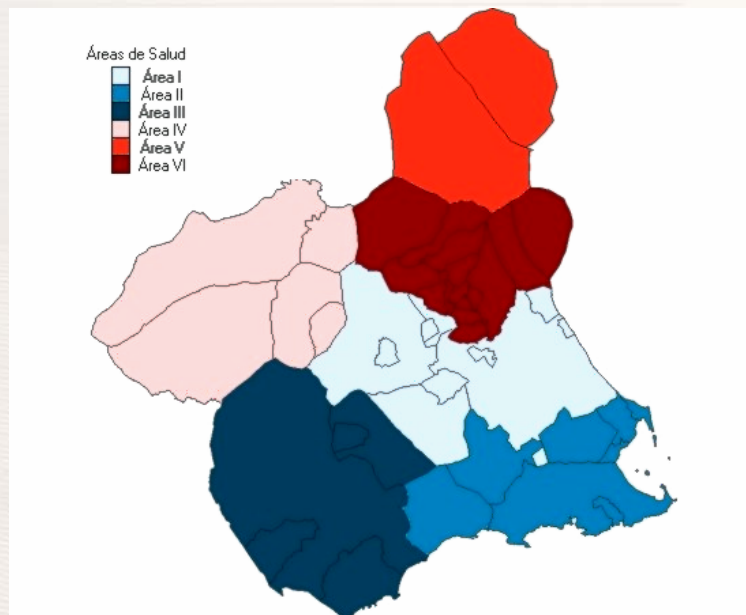

Imágenes del Centro.



Vista exterior



Salas de Espera Planta

Baja



Sala de Reuniones



Salas de Espera 1ª

Planta



Sala de Terapia



Sala de descanso Pacientes



Aula de Psicomotricidad



Pasillo de Acceso a Taller



Material de Psicomotricidad

Sala de Terapia



Trabajos del Taller Creativo

Consulta Planta

Alta



Sala de Informática

Paciente



Recepción y Atención al