ESPACIOS COMUNES CONSULTAS (CX)

001–2 Aseos de público
010 Disponible

CONSULTAS OFTALMOLOGÍA (C03)

01–05 Consulta
06–07 Gabinete
08 Sala de espera
09 Recepción y control
10 Despacho jefe de servicio
11 Despacho
12 Secretaría
13 Sala de trabajo facultativos
14 Aseo de personal
15 Sala polivalente
16 Limpio
17 Sucio

CONSULTAS OTORRINOLARINGOLOGÍA (C02)

01–05 Consulta
06–07 Gabinete
08 Sala de espera
09 Recepción y control
10 Despacho jefe de servicio
11 Despacho
12 Secretaría
13 Sala de trabajo facultativos
14 Aseo de personal
15 Estar de personal
16 Almacén
17 Limpieza

MÓDULO CONSULTAS DISPONIBLE (C01)

01–05 Consulta
06–07 Gabinete
08 Sala de espera
09 Recepción y control
10 Despacho jefe de servicio
11 Despacho
12 Secretaría
13 Sala de trabajo facultativos
14 Aseo de personal
15 Sala polivalente
16 Limpio
17 Sucio

ADMISIÓN Y DOCUMENTACIÓN (AHC)

ÁREA DE ATENCIÓN AL PÚBLICO
01 Recepción
02–03 Boxes
04 Sala de espera

ÁREA DE TRABAJO DE PERSONAL (ADMISIONES)
11 Despacho jefe unidad
12 Despacho supervisión
13 Zona administrativa
14 Archivo

ÁREA DE DOCUMENTACIÓN CLÍNICA
21 Secretería y administración
22 Zona de carros de trasporte
23 Sala de codificación
24 Sala de consulta de historias
25 Reprodución
26 Despacho jefe unidad

ÁREA DE ARCHIVO
31 Archivo de historias clínicas
32 Preparación de historias

ÁREA DE APOYO A LA UNIDAD
41 Sala de reuniones
42 Aseos de personal
43 Limpieza

ATENCIÓN AL USARIO (SAP)

01 Despacho de atención al usario
02 Área de trabajo administrativo
04 Despacho de trabajo social
05 Despacho de intérpretes
06 Sala de espera

SEGURIDAD CIVIL (SEG)

01 Central de Seguridad

VARIOS (VAR)

01–04 Tienda

CAFETERÍA DE PÚBLICO (HSP)

01 Sala de cafetería
02 Barra
03 Aseos de público
04 Autoservicio

11 Preparación y cocina
12 Lavado de vajilla
13 Almacén
14 Vestuario/aseo personal
15 Limpieza
16 Residuos

FARMACIA (FAR)

ÁREA TÉCNICA
01 Zona dispensación al hospital y recepción
02 Carros
03 Zona de preparación de unidosis

ÁREA DE DISPENSACIÓN AMBULATORIA
11 Zona de dispensación externa
12 Aseos
13 Sala de espera
14 Almacén dispensación
15 Despacho de información

ÁREA DE FARMACOTECNICA ESTÉRIL
21 Esclusa
22 Farmacotecnia estéril
23 Preparación galénica
24 Preparación nutrición parentenal
25 Preparación de citostáticos
26 Envasado dosis unitarias estériles

ÁREA DE FARMACOTECNICA NO ESTÉRIL
31 Farmacotecnia no estéril
32 Zona de neveras y congeladores

ÁREA DE SOPORTE Y SUMINISTROS
41 Zona intermedia
42 Sucio
44 Limpieza
45 Disponible

ÁREA DE ALMACENAMIENTO Y CONSERVACIÓN
51 Acceso exterior
53 Almacén general de fármacos
54 Almacén intermedio o de existencias
55 Almacén de estupefacientes y psicotropos
56 Almacén de termolábiles
57 Almacén

ÁREA ADMINISTRATIVA Y DE PERSONAL
61 Secretaria y administración
62–63 Despacho trabajo facultativo
64 Sala usos múltiples
65 Estar de personal
66 Aseo personal

LABORATORIOS (LAB)

ÁREA RECEPCIÓN
01 Laboratorio de urgencias
02 Centro emisor/receptor de muestras

ÁREA DE PACIENTES
11 Consulta de hematología
12 Consulta de hematología/punciones
13 Sala de extracciones/punciones
14 Sala de espera
15 Recepción/control

ÁREA DE BIOQUÍMICA/HEMATOLOGÍA
21 Bioquímica especial
22 Hematología especial
23 Despacho jefe de servicio
24 Depósito sangre
25 Ducha de seguridad
26 Labo. hemato. microscopía óptica
27 Labo. hemato. reserva
28 Ducha de seguridad

ÁREA DE MICROBIOLOGÍA
31 Biología molecular y reserva
32 Micología/parasitología
33 Micobacterias
34 Serología especial
35 Medios de cultivo
36 Despacho
37 Ducha de seguridad
38 Esclusa
39 Cuarto oscuro

ÁREA ADMINISTRATIVA Y DE PERSONAL COMÚN
41 Secretaría
42 Despacho supervisión
43 Despacho
44 Sala multiusos
45 Estar de personal
46 Vestuario
47 Aseos

ÁREA DE APOYO Y SUMINISTROS COMÚN
51 Residuos/ropa sucia/basuras
52 Almacén
53 Congeladores
54 Cámara fría
55 Lavado y desinfección de material
56 Limpieza

HOSPITAL DE DÍA MÉDICO (HDM)

ÁREA DE PACIENTES
01–03 Boxes
04–05 Habitaciones de aislados
06 Aseos/vestuarios de pacientes
07 Aseos pacientes

ÁREA DE RECEPCIÓN DE PACIENTES
08 Recepción y control
10–11 Vestíbulo y sala de espera
12 Aseos
13–15 Consultas
16 Sala de curas
17 Despacho de información
18–19 Despacho polivalente

ÁREA TÉCNICA
21 Puesto de enfermería
22 Limpio
23 Sucio

ÁREA DE SUMINISTRO Y SOPORTE
31 Almacén de medicación y pequeño material
32 Almacén de aparataje
33 Lencería y otros productos
34 Basuras/ropa sucia
35 Oficio
36 Limpieza
37 Instalaciones

ÁREA DE PERSONAL
41 Estar de personal
42 Secretaría
43 Despacho
44 Aseos de personal

51 Reserva

DIAGNÓSTICO POR IMAGEN (DRX)

ÁREA TÉCNICA
01–04 Radiología convencional
05–06 Telemando
07 Preparación paciente
08–09 Aseo telemando
10 Mamógrafo
11–16 Ecógrafo
17–18 TC
19 Preparacion paciente
20–21 Aseo
22–23 Sala técnica
24 Sala de trabajo
25 Resonancia Magnética Nuclear
26 Preparación paciente
27 Sala técnica RMN
28 Sala lecturas

ÁREA DEL PACIENTE
31 Control y recepción
32–33 Espera pacientes ambulatorios
34 Aseo pacientes
35 Espera pacientes encamados
36 Aseos pacientes encamados
37 Espera pacientes urgencias

ÁREA DE SOPORTE Y SUMINISTROS
41 Limpio
42 Sucio
43 Almacén equipos portátiles
44 Lencería
45 Limpieza

ÁREA ADMINISTRATIVA Y DE PERSONAL
51 Area informes
61–62 Despachos facultativos
63 Sala trabajo facultativos
64 Despacho supervisión
65 Estar personal
66–67 Aseos personal

ÁREA TÉCNICA
A–R Cabinas minusválidos
B–R Cabinas
CR Control salas radiología conv.
A–T Cabinas minusválidos
B–T Cabinas
CT Control
B–M Cabina
BTC Cabina
17C Control
18C Control

URGENCIAS (URG)

ÁREA DE ASISTENCIA COMÚN
01–02 Sala de emergencias
03–04 Box clasificación
05–08 Box de atención inmediata
09 Sala de urgencias traumatológicas
10 Sala de yesos
11–12 Box de curas
13 Puesto de enfermería/exploraciones
14–15 Aseo paciente

ÁREA DE ASISTENCIA ADULTOS
21–26 Box exploración
27 Box consulta especialidades (oftalmo. y otorrino.)
28 Box de curas
29–30 Box de agitados/aislados
31–32 Puesto de enfermería
33 Sala de tratamientos cortos
34–37 Sala de observación adultos
38–39 Aseo paciente
40 Aseo paciente espera
41 Sala espera adultos
42 Sala espera resultados adultos
43 Baño asistido

ÁREA DE ASISTENCIA INFANTIL
51–52 Box exploración
53 Box de curas
54 Sala tratamientos cortos ambulatorios
55 Sala de observación pediátricos
56 Box de aislados
57 Puesto de enfermería de observación
58–59 Aseo paciente
60 Sala espera/espera resultados infantil

ÁREA DE RECEPCIÓN DE PACIENTES
61 Vestíbulo pacientes
62 Control puerta acceso y almacén camillas/sillas
63 Recepción/admisión
64 Despacho atención usario
65 Despacho información
66 Despacho jefe de admisión
67 Aseo personal
68 Estar de conductores
69 Consigna

ÁREA DE ACOMPAÑANTES
71 Vestíbulo acompañantes
72 Espera de acompañantes
73 Aseos
74 Zona de vending
75 Almacén sillas de ruedas

ÁREA DE APOYO
81 Limpieza
82–84 Limpio
85–87 Sucio
88 Ropa sucia/basuras
89 Lencería
90 Almacén general
91 Almacén aparataje
92 Espera de camas
93 Oficio
94 Limpieza

ÁREA DE ASISTENCIA PSIQUIATRICA
130 Disponible
131 Espera
132 Espera interna
133 Consulta psiquiátrica
134 Aseo

ÁREA DE PERSONAL
101–102 Estar de personal
103–108 Dormitorios con aseo
109–110 Aseo de personal
111 Vestuarios

ÁREA ADMINISTRATIVA
121 Despacho coordinador
122 Despacho supervición
123 Despacho facultativos
124 Sala multiusos

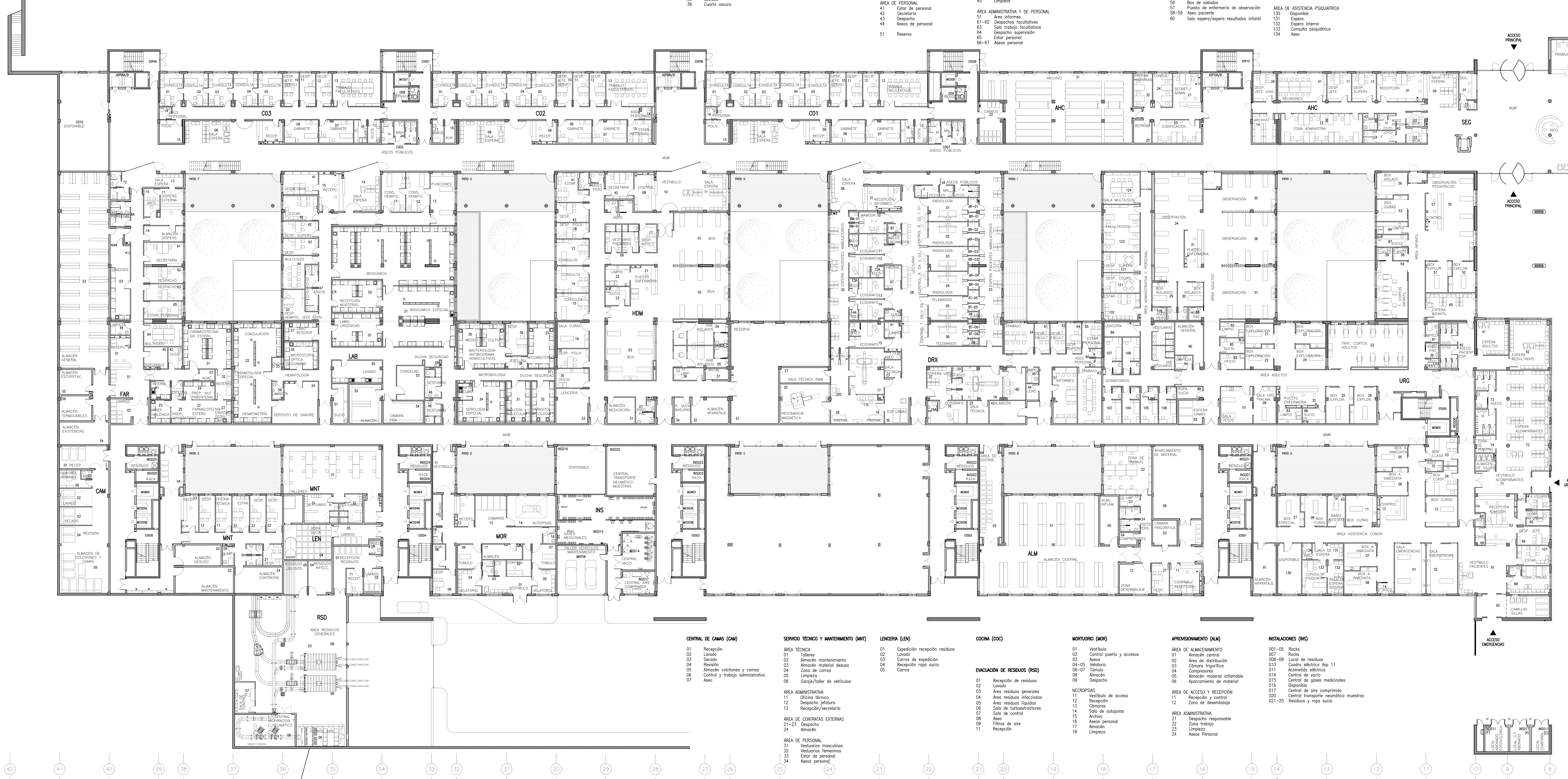

CENTRAL DE CAMAS (CAM)

01 Recepción
02 Lavado
03 Secado
04 Revisión
05 Almacén colchones y camas
06 Control y trabajo administrativo
07 Aseo

SERVICIO TÉCNICO Y MANTENIMIENTO (MNT)

ÁREA TÉCNICA
01 Talleres
02 Almacén mantenimiento
03 Almacén material desuso
04 Zona de carros
05 Limpieza
06 Garaje/taller de vehículos

ÁREA ADMINISTRATIVA
11 Oficina técnica
12 Despacho jefatura
13 Recepción/secretaría

ÁREA DE CONTRATAS EXTERNAS
21–23 Despacho
24 Almacén

ÁREA DE PERSONAL
31 Vestuarios masculinos
32 Vestuarios femeninos
33 Estar de personal
34 Aseos personal

LENCERÍA (LEN)

01 Expedición recepción residuos
02 Lavado
03 Carros de expedición
04 Recepción ropa sucia
05 Carros

COCINA (COC)

EVACUACIÓN DE RESIDUOS (RSD)

01 Recepción de residuos
02 Lavado
03 Área residuos generales
04 Área residuos infecciosos
05 Área residuos líquidos
06 Sala de turboextractores
07 Sala de control
08 Aseo
09 Filtros de aire
11 Recepción

MORTUORIO (MOR)

01 Vestíbulo
02 Control puerta y accesos
03 Aseos
04–05 Velatorio
06–07 Túmulo
08 Almacén
09 Despacho

NECROPSIAS
11 Vestíbulo de acceso
12 Recepción
13 Cámaras
14 Sala de autopsias
15 Archivo
16 Aseos personal
17 Almacén
18 Limpieza

APROVISIONAMIENTO (ALM)

ÁREA DE ALMACENAMIENTO
01 Almacén central
02 Área de distribución
03 Cámara frigorífica
04 Compresores
05 Almacén material inflamable
06 Aparcamiento de material

ÁREA DE ACCESO Y RECEPCIÓN
11 Recepción y control
12 Zona de desembalaje

ÁREA ADMINISTRATIVA
21 Despacho responsable
22 Zona trabajo
23 Limpieza
24 Aseos Personal

INSTALACIONES (INS)

001–05 Racks
007 Racks
008–09 Local de residuos
010 Cuadro eléctrico Asp 11
011 Acometida eléctrica
014 Central de vacío
015 Central de gases medicinales
016 Disponible
017 Central de aire comprimido
020 Central transporte neumático muestras
021–25 Residuos y ropa sucia

Vº Bº G.O.C.

08–04–08	MODIFICACIÓN ENTRADA URGENCIAS	20–11–08	CAMBIO POSICIÓN PUERTA DE ENTRADA ACCESO PRINCIPAL Y TECHOS DE SALAS DE ESPERA DE CONSULTAS
10–04–08	MODIF. PUERTAS CF200. MODIF PUERTAS Y TABIQUES JUNTO PILARES I29, I23b Y N23	26–11–08	CAMBIO TECHOS PASILLOS CIRCULACIÓN MÉDICA
21–04–08	MODIFICACIÓN TABIQUES JUNTO A NÚCLEO 0	17–12–08	NUEVOS C.E EN URGENCIAS, CENTRAL DE CAMAS, HOSPITAL DE DÍA MÉDICO, LABORATORIOS, DRX
15–05–08	MODIF ZONA URG, DIAGNÓSTICO POR IMAGEN Y COCINA	15–01–09	PUERTA ZONA DE BASURAS
10–06–08	ELIMINACIÓN RAJAS NÚCLEOS 6-8-10 EN PB (04-06-08) MODIFICACIÓN EN BOXES DE HOSPITAL DE DÍA MÉDICO	05–02–09	CORRECCIÓN PUERTAS PE2 EN NÚCLEOS 6-7-8-9-10
16–06–08	MODIF PUERTAS PATINILLOS EN NÚCLEOS DEL 1 AL 5. MODIFICACIÓN EN CUARTO DE RESIDUOS	18–02–09	MODIFICACIÓN UBICACIÓN CENTRAL DE AIRE Y VACÍO EN INS. MODIFICACIÓN EN RESIDUOS
26–06–08	MODIFICACIÓN ADMISIÓN, DIAGNÓSTICO POR IMAGEN Y ENTRADA EMERGENCIAS.	04–03–09	MODIFICACIÓN ZONA DE ENTRONQUE. SECCTORIZACIÓN EN CAFETERÍA DE PÚBLICO
09–07–08	MODIFICACIÓN VENTANAS DE AISLADOS EN HOSPITAL DE DÍA	17–03–09	MODIF SECTORIZACIÓN EN CAFETERÍA DE PÚBLICO, PUERTA RESIDUOS, LAMAS N4 Y ACABADOS ACCESO EMERGENCIAS
18–07–08	MODIFICACIÓN PUERTAS ADMISIÓN Y UCI	31–03–09	MODIF ACABADOS VESTÍBULO, CAFETERÍA, ASC PANORÁMICO, SALA DE MÁQUINAS EN SALA DE SEGURIDAD, TN EN RADIOLOGÍA
24–07–08	MODIFICACIÓN ASEOS DIAGNÓSTICO POR IMAGEN	19–05–09	ACABADOS PILARES MURO CORTINA, TECHO ZONA DE TIENDAS, TECHO CUARTO DE BASURAS, MOSTRADOR Y Vi7 EN SAP
30–07–08	PUERTA CFE380 FRENTE A NÚCLEO 8. VENTANAS Vi5Pb EN RADIOLOGÍA	04–06–09	ACABADOS PILARES EJE N, TECHO TIENDAS ZONA MURO CORTINA
27–08–08	ELIMINACIÓN TRASDOSADO EN NÚCLEOS, MODIF, PUERTAS PV Y CF105–As	29–06–09	ACABADOS PILARES EJE N
02–09–08	NUEVAS BIEs EN NÚCLEOS 6 Y 8 09–09–08 MODIFICACIÓN ZONA DE RESIDUOS	15–07–09	CAMBIO FALSO TECHO EN PASILLO COCINA DE CAFETERÍA PÚBLICO Y HALL ASCENSOR NÚCLEO 0
17–09–08	CAMBIO PUERTAS CF Ap A NO ENRASADAS	30–07–09	NUEVA PUERTA EN PASILLO DE CIRCULACIÓN MÉDICA DE INS016 Y CERRANDO TABIQUE INTERIOR
23–09–08	MESETA EN BOXES DE HOSPITAL DE DÍA MÉDICO	30–09–09	MODIFICACIÓN APERTURA PUERTAS SALAS DE ESPERA
09–10–08	MODIFICACIÓN FALSOS TECHOS EN C01, C02, SALA 15 DE CONSULTAS Y RADIOLOGÍA	06–10–09	MODIFICACIÓN DE PUERTA RF Y SUPRESIÓN DE TABIQUE EN ZONA DE RESIDUOS
15–10–08	CAMBIO PUERTAS CF105Inox/v A CF105/v CAMBIO EN TABIQUES DE CABECEROS EN URGENCIAS	16–12–09	CAMBIO DE PUERTA PC080 POR P70 EN HAB. 105 DE MED. GUARDIA URGI. MOD SALA 53 CONGELADOS EN LABORATORIOS
03–11–08	CAMBIO FALSOS TECHOS, ENCUENTRO ENTRE PASILLOS, DESPIECE, Y ALTURA EN ESPERAS DE CONSULTAS	12–01–10	COLOCACIÓN NUEVA BARANDILLA B3 EN NÚCLEOS DE ESCALERA

Región de Murcia
Consejería de Sanidad

Gestora de Infraestructuras Sanitarias de la Comunidad Autónoma de la Región de Murcia, S.A.U.

Proyecto:

NUEVO HOSPITAL DEL MAR MENOR
OBRA EJECUTADA

Nº de plano: A1 02 M36

MarME_A1–02_Planta B

Arquitecto: Francesc Pernas Galí–CASA,S.L.
Ingeniero Instalaciones: Joan Gallostra Isern–Grupo JG
Ingeniero Estructura: Jesús Jiménez Cañas–NB35
Arq. colaboradores: Bernat Gato Blanco, Roger Pernas Vallés

CASA Consultors i Arquitectes S.L. — P. Cordelles, 16, 3 2 08290 Cerdanyola del Vallès (Barcelona) — Tel. (+34) 93 594 65 20 — www.casa-sl.es
Grupo JG Ingenieros Consultores — C/. Compte d'Urgell, 240, 4 planta (Barcelona) — Tel. (+34) 93 600 49 00 — www.grupojg.com
NB35 S.L. — C/. Castelló, 39, 1 planta 28001 (Madrid) — Tel. (+34) 91 431 46 61

Plano de: PLANTA BAJA

(±0,00)

Fecha: FEBRERO 2010

Escala original DIN A1: E250

El presente documento es copia de su original. El uso total o parcial, así como cualquier reproducción o cesión a terceros, requerirá la previa autorización expresa del autor, estando prohibida cualquier modificación unilateral del mismo.